



Manual de Instalación

Net Framework 3.5

Futronic FS88 Windows 10

CONTROL DEL DOCUMENTO.

DATOS GENERALES DEL DOCUMENTO VIGENTE			
Código	Versión	Nombre	Autor
	1.0	Manual de Instalación	Sistemas

REGISTROS DE CAMBIOS EN EL DOCUMENTO			
Versión	Motivo	Realizado por	Fecha
1.0	Documento inicial.	Biométrica S.A.	05-01-2016

CONTENIDO

1.- Introducción	4
2.- Objetivos	4
3.- Requisitos.....	4
4.- Instalación.....	5
4.1.- Habilitación Net Framework 3.5.....	5
4.2.- Consola de Comandos.....	5
4.3.- Instalación Net Framework 3.5.....	6
4.4.- Instalación Driver Futronic FS88	6

1. Introducción

La meta del presente documento es brindar un manual de referencia para facilitar la configuración del aplicativo

2. Objetivos

El presente documento tiene por objetivos:

- Permitir al usuario realizar una Instalación/configuración Correcta
- Servir como manual de aprendizaje.
- Servir como manual de referencia.

3. Requisitos

- Net Framework 3.5
- Driver Futronic Windows 8 o superior
- DVD instalación Windows 10

4. Instalación

DETALLE	ACCIÓN
<p>HABILITACIÓN NET FRAMEWORK 3.5</p> <p>4.1.- Ingresar el DVD que contiene el sistema operativo de Windows 10</p> <p>Esto se lo realiza para que el proceso de instalación de net framework pueda obtener todos los archivos necesarios.</p>	
<p>4.2.- Abrir la consola de comandos CMD en modo Administrador y ejecutar el comando adjunto</p> <p>- Cambiar la letra de la Unidad donde se encuentre el Cd de instalación.</p> <p>Dism /online /enable-feature /featurename:NetFx3 /All /Source:X:\sources\sxs /LimitAccess</p> <p>X.- la unidad de cd/dvd</p> <p>-Esperar que el proceso termine la instalación.</p> <p>-Proceso finalizado exitosamente</p>	<p>Archivo Edición Formato Ver Ayuda</p> <p>Dism /online /enable-feature /featurename:NetFx3 /All /Source:X:\sources\sxs /LimitAccess</p> 

4.3.- Ejecutar el instalador de Net Framework 3.5

Este paquete ayudara a la instalación del net framework requerido

- Ejecutar como Administrador
- Seguir los pasos del asistente de instalación.

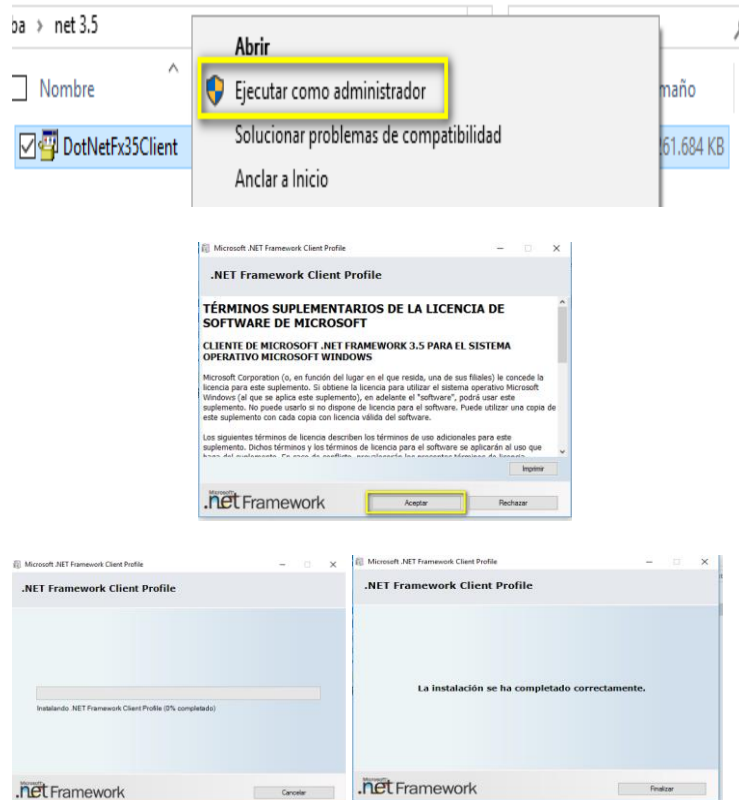

4.4.- Instalación Driver Futronic FS88

- Se requiere la instalación de los drivers compatibles incluidos en el paquete para Windows 8.1 o superior
- Ejecutar como Administrador
- Seguir los pasos del asistente de instalación.
- Conectar el Dispositivo

Nota: Si el dispositivo futronic no puede ser reconocido por Windows se debe reiniciar el computador.

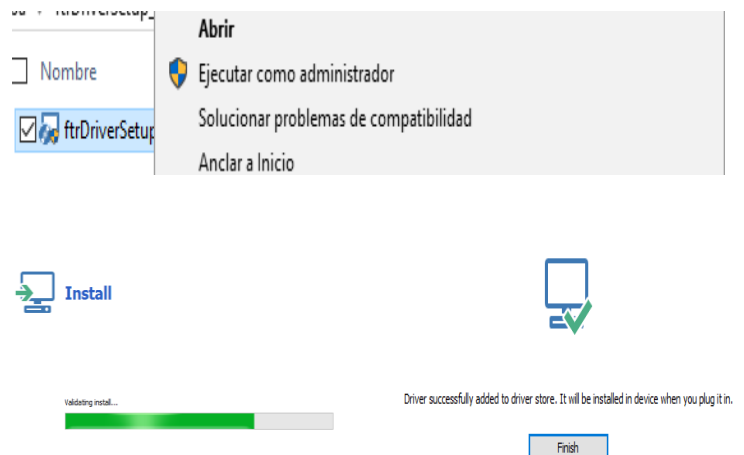

4.5.- Procesos de Instalación

- Una vez realizada la instalación seguir los manuales de instalación d2Cliente.pdf y Manual de Usuario de configuración Internet explorer.pdf
- El Instalador d2cliente.exe es el mismo paquete ya entregado anteriormente.