

INSTRUCTIVO PARA COMPROBANTES DE TRANSFERENCIAS MÚLTIPLES

Proyecto de Administración Financiera del Sector
Público BIRF 7110-EC

Fecha: 18 de febrero del 2009

Subsecretaria de Innovación y Desarrollo de
las Finanzas Públicas

Dirección Nacional de Innovación Conceptual
y Normativa

INSTRUCTIVO PARA COMPROBANTES DE TRANSFERENCIAS MÚLTIPLES

RUP-DS-083

No está permitida la reproducción total o parcial de esta obra ni su tratamiento o transmisión electrónica o mecánica, incluida fotocopia, grabado u otra forma de almacenamiento y recuperación de información, sin autorización escrita del MINISTERIO DE FINANZAS DEL ECUADOR.

DERECHOS RESERVADOS

Copyright © 2009 primera edición

SIGEF y logotipo SIGEF son marcas registradas

Documento propiedad de:

Proyecto de Administración Financiera del Sector Público (SIGEF).
MINISTERIO DE FINANZAS DEL ECUADOR.
República del Ecuador.

Edición:	Proyecto de Administración Financiera del Sector Público
Cubierta:	Proyecto de Administración Financiera del Sector Público
Composición y diagramación:	Proyecto de Administración Financiera del Sector Público
Estructuración:	Proyecto de Administración Financiera del Sector Público

Coordinación General:	Catalina Arregui
Componente:	Hugo Naranjo M.
Autores:	Carlos E. Sierra S. Víctor H. Jiménez H.

Fecha:	18/02/2009
Impreso por:	Proyecto de Administración Financiera del Sector Público



INDICE DE

CONTENIDO

RESUMEN	4
COMPROBANTES DE TRANSFERENCIAS MÚLTIPLES	5
1.1. EL SISTEMA	5
1.1.1. Ingreso al sistema.....	5
1.1.2. Menú de Opciones	5
1.1.3. Resolución de Pantalla.....	6
1.1.4. Navegación de registros por pantalla.....	6
1.1.5. Barras de herramientas.....	7
1.1.6. Filtros y Ordenación	7
1.2. COMPROBANTES DE TRANSFERENCIAS MÚLTIPLES	8
1.2.1. Creación de Partida con Ítems Vinculados	8
1.2.2. Reforma Presupuestaria correspondiente.....	13
1.2.3. Generación de Comprobantes de Transferencias Múltiples	18



RESUMEN

INSTRUCTIVO PARA COMPROBANTES DE TRANSFERENCIAS MÚLTIPLES

El sistema eSIGEF versión 2008, entre sus módulos disponibles estaba el Módulo de Transferencias, para cuando una entidad quería realizar una transferencia de recursos a varios beneficiarios a la vez y de forma masiva. Dicha funcionalidad para la versión en 2009, ha sido reemplazada con la opción de Transferencias Múltiples, que es mucho más sencilla y simplificada en su operatividad.

El eSIGEF ha incorporado a su funcionalidad los Ítems Vinculados, entendiéndose como tal a los Beneficiarios que se vinculan a las partidas de grupos de gasto 58, 78 y 88.

Este instructivo pretende mostrar el procesos a utilizarse para la generación de transferencias múltiples con varios beneficiarios mediante la carga de archivos y la utilización de los Comprobantes de Transferencias Múltiples, existentes en el sistema eSIGEF versión 2.1 R1.3 del 2009.



CAPITULO 1

COMPROBANTES DE TRANSFERENCIAS MÚLTIPLES

1.1. EL SISTEMA 1.1.1.

Ingreso al sistema

El usuario accederá al sistema mediante su USUARIO y CONTRASEÑA que le serán proporcionados por el Administrador de Sistemas de su propia institución, la aplicación la encontramos en la dirección: www.esigef.mef.gov.ec



SISTEMA DE ADMINISTRACIÓN FINANCIERA
Invertir, Innovar, Transformarse...

República del Ecuador
Ministerio de Finanzas

SIGEF

Datos del Usuario

Usuario: vjimenez

Clave: ●●●●●●●●

Ingresar

Ministerio de Economía y Finanzas, 2007, Todos los derechos reservados

Proyecto de Administración Financiera del Sector Público

La pantalla de ingreso le solicitará el usuario y la contraseña y puede ser ingresado desde cualquier computadora que tenga acceso a Internet. No es necesario instalar ninguna aplicación en particular para operar el sistema.

1.1.2. Menú de Opciones

El menú de opciones consiste en una barra superior con las opciones a nivel general y mostrará submenús desplegables de acuerdo a las opciones que se encuentren habilitadas para la Información Financiera.



1.1.3. Resolución de Pantalla

El sistema se ha optimizado para que pueda ser utilizado bajo una resolución de 1024 por 768 pixeles. Deberá ajustar las preferencias de su monitor para que pueda visualizar adecuadamente la aplicación.

1.1.4. Navegación de registros por pantalla

Así mismo, la aplicación ha sido estandarizada para que pueda ver hasta 8 registros a la vez en cada opción del sistema. En la parte inferior de las pantallas se mostrará la paginación que permitirá consultar el resto de los registros que también se mostrarán de 8 en 8.



The screenshot shows the SIGEF web application interface displaying a table of budgetary records. The table has columns for 'Sel', 'Item', 'Geografico', 'Fuente Fin', 'Organismo Fin', 'Préstamo/Donación', 'Función', 'Economico', 'Tipo Presupuesto', 'Inicial', and 'Codi'. The records are listed with various codes and values. A red circle highlights the pagination controls at the bottom of the table, showing the numbers 1 through 6.

Sel	Item	Geografico	Fuente Fin	Organismo Fin	Préstamo/Donación	Función	Economico	Tipo Presupuesto	Inicial	Codi
<input type="radio"/>	510105	1701	001	0000	0000	A11	2120111	05	1,271,952.00	1,27
<input type="radio"/>	510203	1701	001	0000	0000	A11	2120121	05	102,972.60	10:
<input type="radio"/>	510204	1701	001	0000	0000	A11	2120121	05	14,800.00	14
<input type="radio"/>	510504	1701	001	0000	0000	A11	2120103	05	1,980.00	
<input type="radio"/>	510506	1701	001	0000	0000	A11	2120103	05	2,100.00	:
<input type="radio"/>	510507	1701	001	0000	0000	A11	2120103	05	1,900.00	
<input type="radio"/>	510510	1701	001	0000	0000	A11	2120103	05	50,508.00	50
<input type="radio"/>	510601	1701	001	0000	0000	A11	2120141	05	115,052.10	11:
Total									3,472,003.46	3,472

1 2 3 4 5 6

1.1.5. Barras de herramientas











Todo el sistema dispone de las barras de herramientas en la parte superior derecha de cada opción. Estos botones se utilizan para ejecutar acciones sobre los registros que se muestran en pantalla. La funcionalidad de los mismos es estándar para toda la aplicación.



The screenshot shows the SIGEF (Sistema de Administración Financiera) interface. At the top, it displays the logo of the República del Ecuador Ministerio de Finanzas and the user name 'CAPACITACION'. Below the header is a navigation menu with options like 'Catálogos', 'Ejecución de Ingresos', 'Ejecución de Gastos', 'Contabilidad', 'Tesorería', 'Administración de Fondos', 'Información Financiera', and 'Subsidios'. The main content area shows a table titled 'Comprobante de Modificaciones Presupuestarias'. Above the table is a toolbar containing various icons for actions like 'Add', 'Edit', 'Delete', 'Print', 'Refresh', 'Zoom', etc. The table has columns for 'Monto Aprobado', 'Solicitado', 'Aprobado', 'Fecha Disposición Legal', 'Estado', 'Número de Enlace', 'Fecha Imputación', 'Disposición Legal', 'Justificativo', and 'Motivo del Rechazo'. A single record is visible with a 'SOLICITADO' status and a 'Justificativo' describing a modification with items.

Monto Aprobado	Solicitado	Aprobado	Fecha Disposición Legal	Estado	Número de Enlace	Fecha Imputación	Disposición Legal	Justificativo	Motivo del Rechazo
560.00	<input checked="" type="checkbox"/>	<input type="checkbox"/>		SOLICITADO	2201	02/01/2009		MODIFICACIÓN CON ÍTEMS VINCULADOS: 58.99.01 FTE.001 Y SE CREAR EL ÍTEM 58.01.02 FTE.001	

Las opciones más comunes son:

- Para crear un registro presione el botón 
- Para Modificar un registro utilice el botón 
- Para consultar el registro seleccionado utilice el botón  o el botón 
- Para eliminar un registro utilice el botón  o el botón 
- Para Bajar de nivel utilice el botón 
- Para subir de nivel utilice 
- Para volver a consultar la pantalla o deshacer un filtro utilice el botón 
- Para salir de la pantalla sin grabar el registro utilice el botón 

1.1.6. Filtros y Ordenación

Las pantallas disponen en su parte inferior también de la utilidad de filtros de selección para encontrar o restringir la lista de valores a un subconjunto más pequeño de los datos que se

muestran en la pantalla. También se incorporó campos que permitan ordenar la información mostrada en pantalla.

Filtros:

Aplicar Filtro				Ordenar por:	
Campo	Operador	Valor	Y/O	Campo	Orden
No. CUR	Mayor a	0			

Aplicar Criterios

1.2. COMPROBANTES DE TRANSFERENCIAS MÚLTIPLES

El comprobante de transferencias múltiples, es la nueva funcionalidad que se incorporó al e-SIGEF para el año 2009, el mismo que permite efectuar pagos a varios beneficiarios, dentro de los grupos de las partidas de gastos 58, 78 y 88, para lo cual es necesario realizar 3 pasos:

- 1.- La creación de los Ítems Vinculados en la partida correspondiente.
- 2.- Efectuar la reforma presupuestaria correspondiente, en caso de requerirlo.
- 3.- La generación de los Comprobante de Transferencias Múltiples. Esta funcionalidad sustituye al módulo de Control de Transferencias que se utilizó en el año 2008.

1.2.1. Creación de Partida con Ítems Vinculados

Para la creación de la Partida Presupuestaria con Ítems Vinculados, se debe ingresar por la siguiente ruta:

Ejecución de Gastos

Modificaciones Presupuestarias

Creación de Estructuras Presupuestarias

Programa

Subprograma

Proyecto

Actividad

Ítem

En esta pantalla seleccionamos la opción Crear para llamar a los beneficiarios, previamente registrados en el módulo de tesorería.

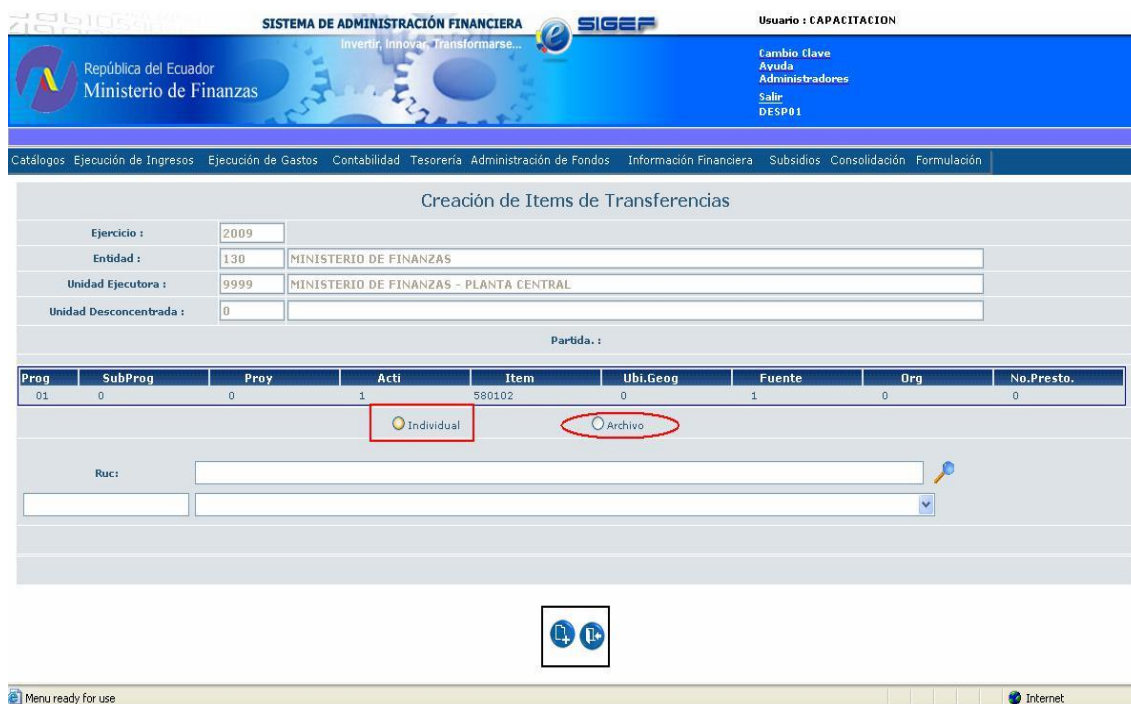

SISTEMA DE ADMINISTRACIÓN FINANCIERA SIGEF Usuario : CAPACITACION

República del Ecuador Ministerio de Finanzas

Cambio Clave Ayuda Administradores Salir DESP01

Catálogos Ejecución de Ingresos Ejecución de Gastos Contabilidad Tesorería Administración de Fondos Información Financiera Subsidios Consolidación Formulación

Creación de Items de Transferencias

Ejercicio : 2009

Entidad : 130 MINISTERIO DE FINANZAS

Unidad Ejecutora : 9999 MINISTERIO DE FINANZAS - PLANTA CENTRAL

Unidad Desconcentrada : 0

Partida. :

Prog	SubProg	Proy	Acti	Item	Ubi.Geog	Fuente	Org	No.Presto.
01	0	0	1	580102	0	1	0	0

Individual Archivo

Ruc:

Menu ready for use Internet

En esta pantalla se pueden crear los beneficiarios, tanto en forma individual, como mediante carga de archivos. Si el usuario selecciona en forma **INDIVIDUAL**, tiene que registrar el Registro Único del Contribuyente y aparecerá el nombre del beneficiario. Como se presenta en la siguiente pantalla:

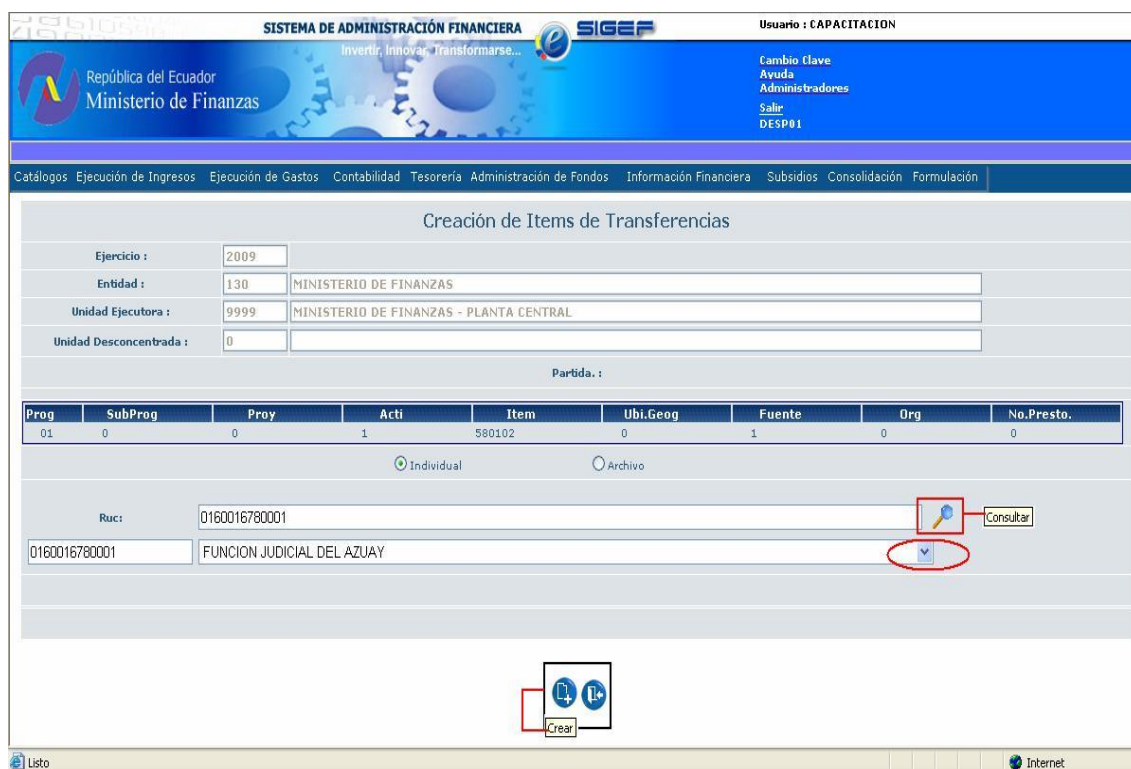

SISTEMA DE ADMINISTRACIÓN FINANCIERA SIGEF Usuario : CAPACITACION

República del Ecuador Ministerio de Finanzas

Cambio Clave Ayuda Administradores Salir DESP01

Catálogos Ejecución de Ingresos Ejecución de Gastos Contabilidad Tesorería Administración de Fondos Información Financiera Subsidios Consolidación Formulación

Creación de Items de Transferencias

Ejercicio : 2009

Entidad : 130 MINISTERIO DE FINANZAS

Unidad Ejecutora : 9999 MINISTERIO DE FINANZAS - PLANTA CENTRAL

Unidad Desconcentrada : 0

Partida. :

Prog	SubProg	Proy	Acti	Item	Ubi.Geog	Fuente	Org	No.Presto.
01	0	0	1	580102	0	1	0	0

Individual Archivo

Ruc: 0160016780001 Consultar

0160016780001 FUNCION JUDICIAL DEL AZUAY

Listo Internet

En esta pantalla se debe digitar el RUC de la empresa o en su defecto el Número de Cédula de Identidad del Beneficiario y se debe seleccionar la opción Consultar: 

También los usuarios, tienen la posibilidad de la creación de Ítems de Beneficiarios, mediante la carga de **ARCHIVO**.

El archivo a ser seleccionado, debe contener el Registro Único de Contribuyente (RUC) de los Beneficiarios, esto tiene como finalidad minimizar el tiempo en la creación de cada uno de los Beneficiarios.

El archivo a ser abierto, debe ser gravado en formato CSV (delimitado por comas)(* .csv), como se presenta en la siguiente pantalla:

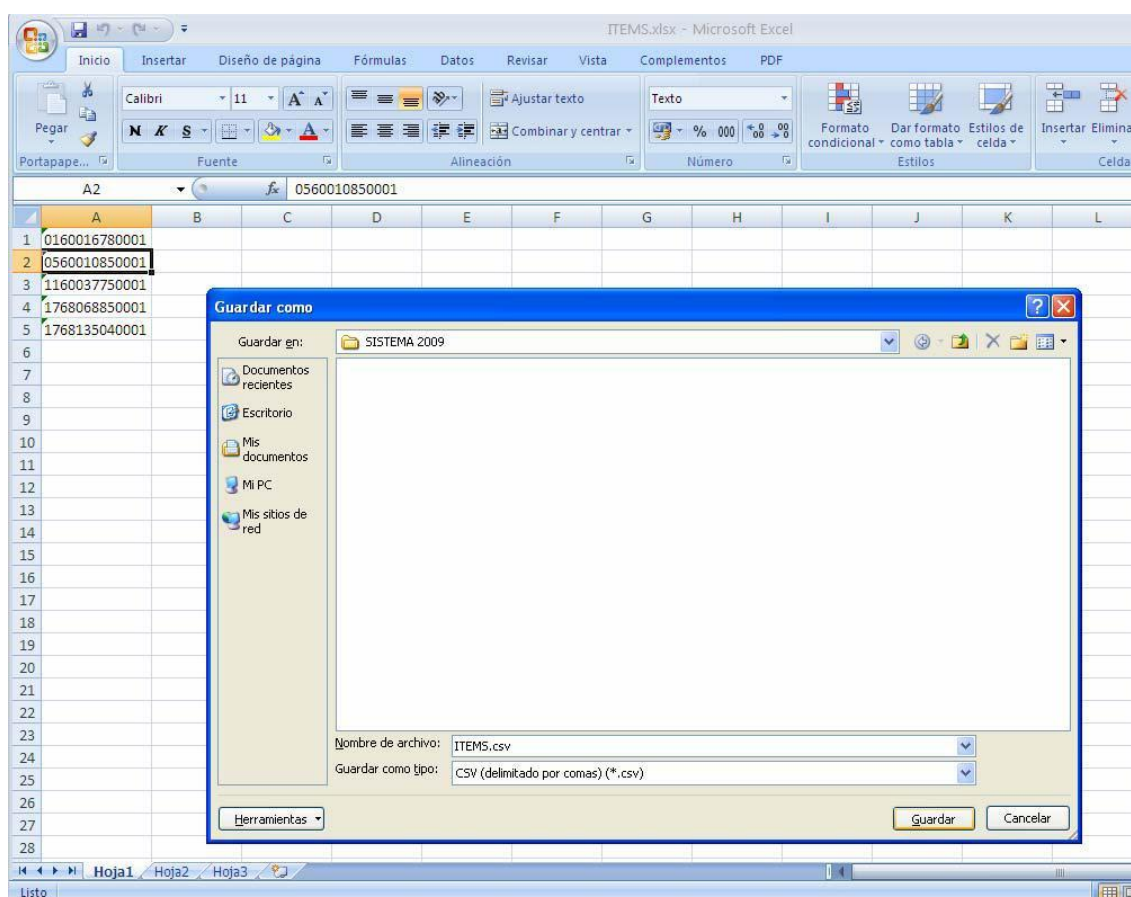

Posteriormente de contar con el archivo respectivo, con los RUC's ó Cédulas de Ciudadanía de cada uno de los Beneficiarios, se procede a la carga de archivo. El usuario debe seleccionar la opción **EXAMINAR**, luego se escoge el archivo a **ABRIR** y finalmente se elige **SUBIR**, como se presenta en la siguiente pantalla:

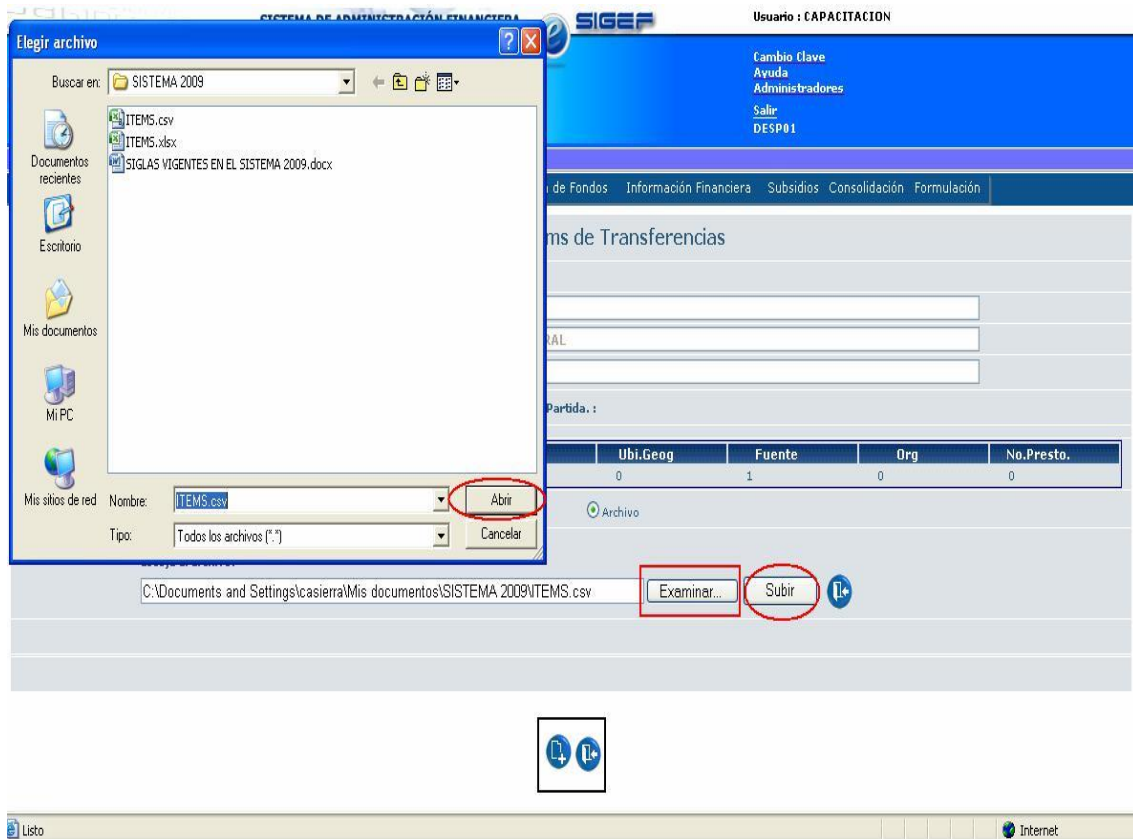

Una vez creado los beneficiarios, con la opción Crear aparecen en la pantalla todos los beneficiarios creados mediante esta opción.



1.2.2. Reforma Presupuestaria correspondiente

Las instituciones podrán efectuar las reformas presupuestarias, de acuerdo a las necesidades de la entidad. Este paso no es obligatorio, y se lo debe utilizar en caso de requerir transferir los recursos al ítem correspondiente, previo al proceso de transferencia múltiple.

Entre las reformas presupuestarias con Ítems Vinculados, que puede efectuar una institución se tienen las siguientes: Intra1, Intra2, Inter (Solo Gobierno Central), Dis y Amp. Para mayor detalle, se puede ver el instructivo RUP-DS-082 INSTRUCTIVO PARA MODIFICACIONES CON ÍTEMES VINCULADOS disponible en la página de Ayuda del sistema eSIGEF.

Para un mejor entendimiento, el siguiente instructivo presenta un ejemplo con una reforma presupuestaria Intra2 con Ítems Vinculados; esta Modificación tiene la misma funcionalidad de las Reformas normales, con la incorporación de un paso adicional que son los ítems vinculados; dicha reforma se expresará en los siguientes dos pasos:

- 1.- Crear la Cabecera
- 2.- Detalle de la reforma (incluir en la partida de transferencia los Ítems Vinculados)

1.- Crear la Cabecera.- Para la creación de la cabecera se debe ingresar por la siguiente ruta: Ejecución de Gastos - Modificaciones Presupuestarias - Comprobante de Modificaciones Presupuestarias – Crear.

En la creación de la cabecera, el usuario ingresa los datos de la siguiente pantalla:

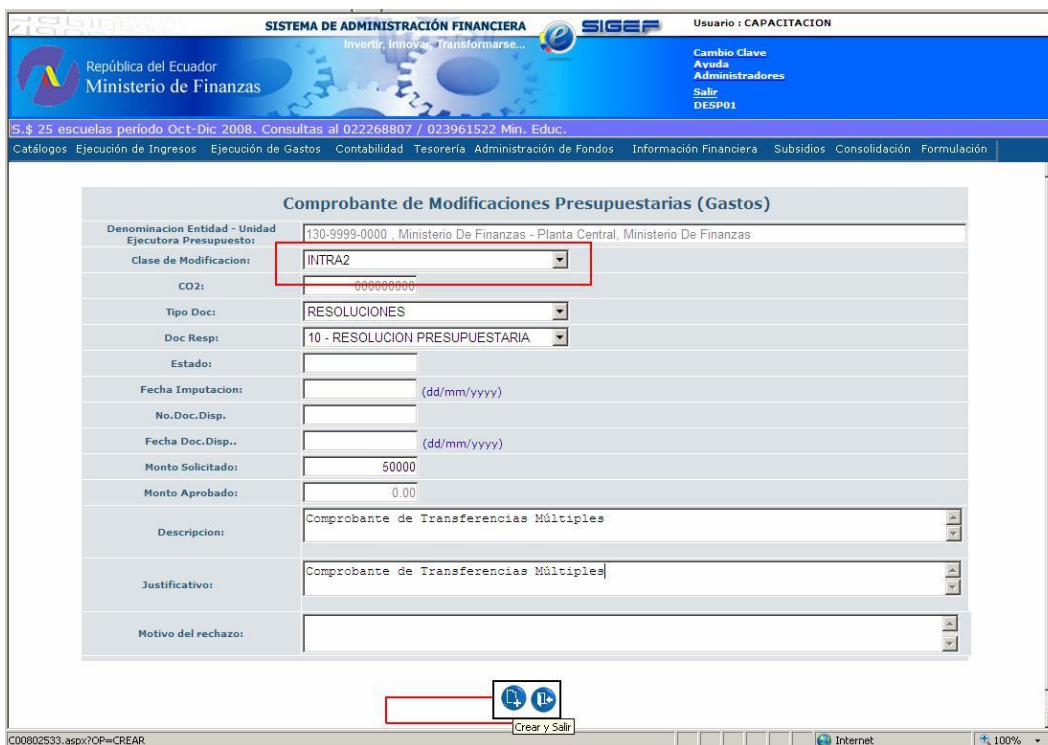

SISTEMA DE ADMINISTRACIÓN FINANCIERA SIGEF Usuario : CAPACITACION

República del Ecuador
Ministerio de Finanzas

Invertir, Innovar, Transformarse...

Cambio Clave
Ayuda
Administradores
Salir
DESP01

S. \$ 25 escuelas período Oct-Dic 2008. Consultas al 022268807 / 023961522 Min. Educ.

Catálogos Ejecución de Ingresos Ejecución de Gastos Contabilidad Tesorería Administración de Fondos Información Financiera Subsidios Consolidación Formulación

Comprobante de Modificaciones Presupuestarias (Gastos)

Denominación Entidad - Unidad Ejecutora Presupuesto:	130-9999-0000 - Ministerio De Finanzas - Planta Central, Ministerio De Finanzas
Clase de Modificación:	INTRA2
CO2:	000000000
Tipo Doc:	RESOLUCIONES
Doc Resp:	10 - RESOLUCION PRESUPUESTARIA
Estado:	
Fecha Imputación:	(dd/mm/yyyy)
No. Doc. Disp.:	
Fecha Doc. Disp.:	(dd/mm/yyyy)
Monto Solicitado:	50000
Monto Aprobado:	0.00
Descripción:	Comprobante de Transferencias Múltiples
Justificativo:	Comprobante de Transferencias Múltiples
Motivo del rechazo:	

Crear y Salir

CO0802533.aspx?OP=CREAR

2.- Detalle de la reforma (incluir en la partida de transferencia los Ítems Vinculados)

En este paso procedemos a transferir recursos de la partida 58.99.01 y asignarlos a la partida 58.01.02, para que esta modificación tenga la cualidad de ser INTRA2, debe tener la misma Estructura Programática, de tal forma que solo puede modificarse la Partida y/o el Geográfico.

En esta pantalla observamos el detalle de la Reforma con Ítems Vinculados, en la que ingresamos los beneficiarios en la partida 58.01.02.

SISTEMA DE ADMINISTRACIÓN FINANCIERA SIGEF Usuario : CAPACITACION

República del Ecuador Ministerio de Finanzas

Cambio clave
Ayuda
Administradores
Salir
DESP01

Catálogos Ejecución de Ingresos Ejecución de Gastos Contabilidad Tesorería Administración de Fondos Información Financiera Subsidios Consolidación Formulación

SIGEF - Ejecución de Gastos
Modificaciones Presupuestarias - Comprobante de Modificaciones Presupuestarias - Comprobante de Modificaciones Presupuestarias

Institución 130 MINISTERIO DE FINANZAS 002 00000031

Partidas

Prg	SubPrg	Pry	Act	*	Item	Ubic.Geo	Fte	Org.	No. Pres.	Monto Solicitado	Monto Validado	?
	00	000	000	000	000000	0000	000	0000	0000	0.00	0.00	

Sel Prg Sprg Pry Act * Item Ubic. Geog. Fte Organismo Préstamo/Donación Monto Solicitado Items Vinculados

<input checked="" type="radio"/>	01	00	000	001	000	580102	0000	001	0000	0000	50,000.00	0.00
<input type="radio"/>	01	00	000	001	000	589901	0000	001	0000	0000	-50,000.00	0.00
Total											0.00	0.00

1

IMPORTANTE: Las partidas 58.99.01, 78.99.01, y 88.99.01, corresponden a asignaciones a distribuir, no tienen Items Vinculados.

Con la opción Ítems Vinculados, bajamos de nivel para llamar a los Beneficiarios, esta funcionalidad se la puede hacer mediante archivo.

SISTEMA DE ADMINISTRACIÓN FINANCIERA **SIGEF** Usuario : CAPACITACION

Invertir, Innovar, Transformarse...

República del Ecuador
Ministerio de Finanzas

Cambio clave
Ayuda
Administradores
Salir
DESP01

Catálogos Ejecución de Ingresos Ejecución de Gastos Contabilidad Tesorería Administración de Fondos Información Financiera Subsidios Consolidación Formulación

SIGEF - Ejecución de Gastos

Modificaciones Presupuestarias - Comprobante de Modificaciones Presupuestarias - Comprobante de Modificaciones Presupuestarias

Institución	130	-	MINISTERIO DE FINANZAS	CO2	00000031
Coordinadora/Unidad Ejecutora	9999	-	MINISTERIO DE FINANZAS - PLANTA CENTRAL	Clase de Registro	INTRA2
Unidad Ejecutora	0000	-		Monto Solicitado	50000.00

Partidas

Prog	SubProg	Proy	Acti	Item	Ubi.Geog	Fuente	Org	No.Presto.	Monto Sol	Monto Val
01	0	0	1	580102	0	1	0	0	50000.00	0.00

Individual
 Archivo
 Descarga

Ingrese las primeras letras del nombre o los primeros dígitos del RUC : Ruc: Monto Solicitado:

Sel	Ruc	Nombre Ruc	Monto Solicitado	Monto Validado
Total			0.00	0.00

1

Filtros:

En esta pantalla observamos 3 opciones que sirven para la creación de Ítems Vinculados, y son:
Individual.- Permite Crear los Beneficiarios de uno en uno.

Archivo.- Permite Ingresar mediante Archivo los Beneficiarios obtenidos de la Opción Descargar.

Descargar.-Permite obtener un archivo en Excel con los Beneficiarios Ingresados en la Estructura Programática de la Partida.

Para nuestro Ejemplo Utilizaremos la opción de Carga mediante archivo, para lo cual primero debemos descargar el archivo, ingresar los montos y Cargarlo.

SISTEMA DE ADMINISTRACIÓN FINANCIERA SIGEF

República del Ecuador Ministerio de Finanzas

Usuario: CAPACITACION

Cambio Clave
Ayuda
Administradores
Salir
DESP01

Catálogos Ejecución de Ingresos Ejecución de Gastos Contabilidad Tesorería Administración de Fondos Información Financiera Subsidios Consolidación Formulación

SIGEF - Ejecución de Gastos
Modificaciones Presupuestarias - Comprobante de Modificaciones Presupuestarias - Comprobante de Modificaciones Presupuestarias

Institución	130	-	MINISTERIO DE FINANZAS	CO2	00000031
Coordinadora/Unidad Ejecutora	9999	-	MINISTERIO DE FINANZAS - PLANTA CENTRAL	Clase de Registro	INTRA2

Partidas

Prog	SubProg	Proy	Acti	Item	Ubi.Geog	Fuente	Org	No.Presto.	Monto Sol	Monto Val
01	0	0	1	580102	0	1	0	0	50000.00	0.00

Individual Archivo Descarga

Generar Archivo Excel

Descarga de archivo

¿Desea abrir o guardar este archivo?

Nombre: VINCULADOS.xls
Tipo: Hoja de cálculo de Microsoft Office Excel 97-2003, ...
De: 172.24.2.55

Abrir Guardar Cancelar

Monto Solicitado 0.00
Monto Validado 0.00

Descargando desde el sitio: https://172.24.2.55/eSIGEF_Produccion/MPG/CO0817535.aspx?OP=VINCULADO&CF=FALSE

Microsoft Excel - VINCULADOS[2].xls

Archivo Edición Ver Insertar Formato Herramientas Datos Ventana ? Adobe PDF

Arial 10

	A	B	C	D
1	RUC	NOMBRE_BENEFICIARIO		
2	0160016780001	FUNCION JUDICIAL DEL AZUAY	10000.00	
3	0560010850001	DE LA JUDICATURA DE LATACUNGA	5000.00	
4	1160037750001	GOBERNACION DE LA PROVINCIA DE LOJA	2000.00	
5	1768068850001	COMITE DE CONSULTORIA	8000.00	
6	1768135040001	SECRETARIA NACIONAL ANTICORRUPCION	25000.00	
7				
8				
9				

En el archivo Excel Ingresamos los Valores que vamos a asignar a cada beneficiario, luego eliminamos la fila 1 correspondiente (RUC y NOMBRE DEL BENEFICIARIO) y la columna B correspondiente a los Nombres de los Beneficiarios.

A continuación se presenta la pantalla con el archivo listo para ser cargado, mediante la opción dentro del aplicativo Excel por la ruta: Archivo, Guardar como, Guardar Como Tipo: CSV (Texto delimitado por comas) (*.scv.), y guardar.

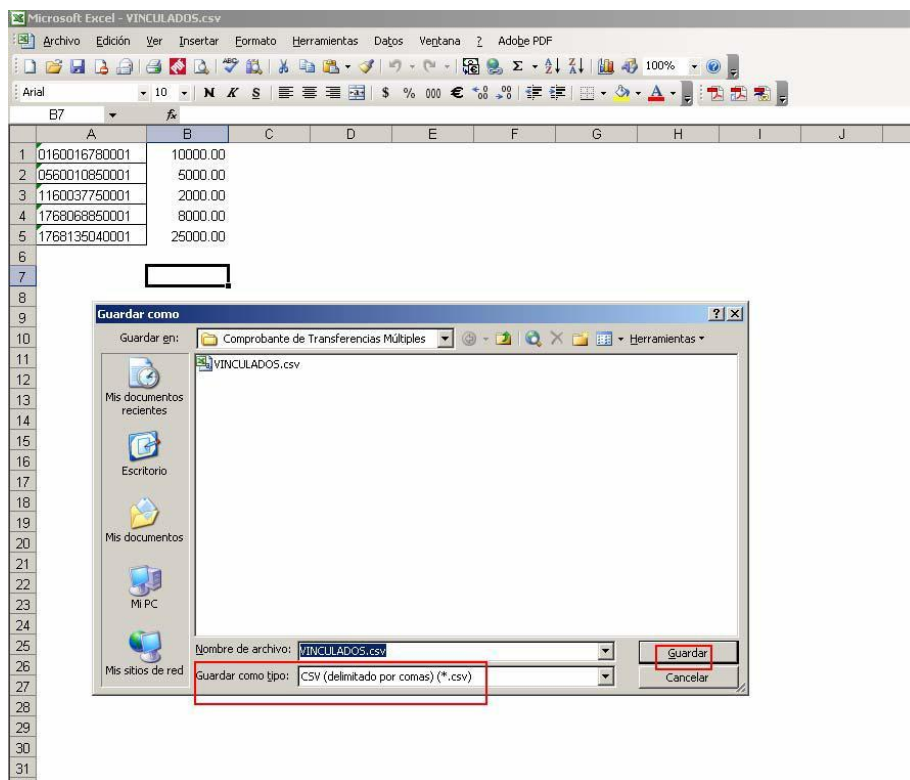

Una vez que tenemos el archivo para la carga de beneficiarios, regresamos al sistema para la carga del archivo por la opción **Archivo**, y escogemos la opción **Examinar**, con lo cual se abre la ventana del explorador de Windows, y se debe seleccionar el archivo, y con la opción de **Abrir** y **Subir**, se presentan los registros de beneficiarios creados con los montos asignados en el archivo.

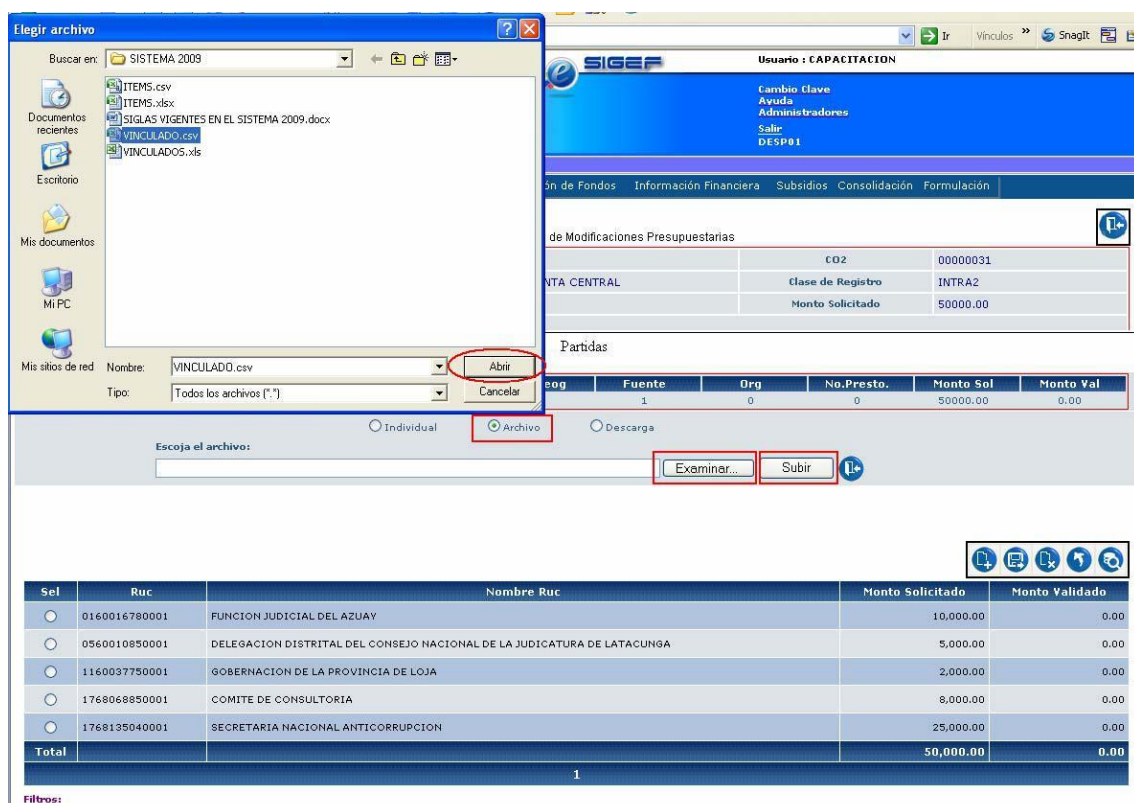

Sel	Ruc	Nombre Ruc	Monto Solicitado	Monto Validado
<input type="radio"/>	0160016780001	FUNCION JUDICIAL DEL AZUAY	10,000.00	0.00
<input type="radio"/>	0560010850001	DELEGACION DISTRICTAL DEL CONSEJO NACIONAL DE LA JUDICATURA DE LATACUNGA	5,000.00	0.00
<input type="radio"/>	1160037750001	GOBERNACION DE LA PROVINCIA DE LOJA	2,000.00	0.00
<input type="radio"/>	1768068850001	COMITE DE CONSULTORIA	8,000.00	0.00
<input type="radio"/>	1768135040001	SECRETARIA NACIONAL ANTICORRUPCION	25,000.00	0.00
Total			50,000.00	0.00

Para realizar el siguiente Paso que corresponde al pago mediante Transferencia Múltiples debemos tener la Reforma INTRA2, VALIDADO, para que los beneficiarios tengan disponibilidad para realizar dicho pago.

SISTEMA DE ADMINISTRACIÓN FINANCIERA SIGEF Usuario : CAPACITACION

República del Ecuador Ministerio de Finanzas

IMPORTANTE: Se prorroga hasta miércoles 11 febrero, plazo para que Jefes Finan. Direc. Prov. Educación y Colectores Establec. Educativos

Catálogos Ejecución de Ingresos Ejecución de Gastos Contabilidad Tesorería Administración de Fondos Información Financiera Subsidios Consolidación Formulación

SIGEF - Ejecución de Gastos
 Modificaciones Presupuestarias - Comprobante de Modificaciones Presupuestarias - Comprobante de Modificaciones Presupuestarias

Ejercicio Actual	2009
Institución	130 - 9999 - MINISTERIO DE FINANZAS, MINISTERIO DE FINANZAS - PLANTA CENTRAL

Sel	CO2	Clase Modificación	Descripción	Monto Solicitado	Monto Aprobado	Solicitado	Aprobado	Fecha Disposición Legal	Estado	Numero de Enlace	Fecha Imputación	Disposición Legal	Jus
1	000000026	INTRA2	Comprobante de Transferencias Múltiples	50.000,00	50.000,00	<input checked="" type="checkbox"/>	<input checked="" type="checkbox"/>	10/02/2009	VALIDADO		10/02/2009	10/02/2009	Compro Transfe Múltiple

Filtros:

Internet 100%

1.2.3. Generación de Comprobantes de Transferencias Múltiples

Para generar un Pago de Transferencias Múltiples, se debe ingresar por la siguiente ruta:
 Ejecución de Gastos - Registro de Ejecución - Comprobante de Transferencias Múltiple -
 Comprobante de Transferencias Múltiple – Crear.

A continuación se presenta la pantalla correspondiente, para la creación de Comprobantes de Transferencias:

SISTEMA DE ADMINISTRACIÓN FINANCIERA SIGEF Usuario : CAPACITACION
Invertir, Innovar, Transformarse...

República del Ecuador
Ministerio de Finanzas

Itas al 022268807 / 023961522 Min. Educ.

Catálogos Ejecución de Ingresos Ejecución de Gastos Contabilidad Tesorería Administración de Fondos Información Financiera Subsidios Consolidación Formulación

Comprobante de Transferencias Múltiple - CREAR

Ejercicio: 2009

Institución: 130-9999-0000 MINISTERIO DE FINANZAS MINISTERIO DE FINANZAS - PLANTA CENTRAL

Fecha Elaboración: 10/02/2009 1 No. CUR: Estado: REGISTRADO

Clase Registro: CYD Clase Modificación: NOR Clase Gasto: TRF

Tipo Documento Respaldo: 11 11 - COMPROBANTES DE TRANSFERENCIAS

Clase Documento Respaldo: 01 01 - SOLICITUD DE PAGO

No. Documento Respaldo: 4545

[Ftel] - [OraF] - [No. Pres] 001 - 0000 - 0000 Significado: Préstamo, Donación o Colocación

[Prg]	[Spar]	[Prv]	[Act]	*	[Item]	[Geo]
01	00	000	001	0	580101	0000

Fondo:

RUC Beneficiario:

Monto Gasto: 0.00

Descripción:
Comprobante de Transferencias Múltiples

Crear Documento

C00817581.aspx?OP=CREAR

Importante: Se debe seleccionar la Clase de Registro CYD, Comprobantes de Transferencias y Solicitud de Pago.

En esta pantalla es importante ingresar la misma estructura programática que se aprobó en la reforma presupuestaria INTRA2. (Ejemplo para el Instructivo)

Una vez creada la cabecera, seleccionamos el detalle del documento para el ingreso de los beneficiarios. A diferencia del paso anterior 1.2.2, en esta pantalla solo podemos utilizar la funcionalidad para cargar los beneficiarios Mediante Archivo, No Manualmente.

Posteriormente de haber creado la cabecera del Comprobante de Transferencias Múltiples, el usuario ingresará a **Detalles del Documento**, que le permitirá integrar la información anteriormente detallada.

A continuación se presenta un ejemplo den la pantalla a obtener:

SISTEMA DE ADMINISTRACIÓN FINANCIERA SIGEF

Usuario : CAPACITACION

República del Ecuador
Ministerio de Finanzas

Cambio Clave
Ayuda
Administradores
Salir
DESP01

IMPORTANTE: Se prorroga hasta miércoles 11 febrero, plazo para que Jefes Finan. Direc. Prov. Educación y Colectores Establec. Educativos Nivel Medio registren ejecución

Catálogos Ejecución de Ingresos Ejecución de Gastos Contabilidad Tesorería Administración de Fondos Información Financiera Subsidios Consolidación Formulación

SIGEF - Ejecución de Gastos
Registro de Ejecución - Comprobante de Transferencias Multiple - Comprobante de Transferencias Multiple

Ejercicio Actual	2009	
Institución	130 - 9999 - 0000 - MINISTERIO DE FINANZAS, MINISTERIO DE FINANZAS - PLANTA CENTRAL	

Sel	No CUR	REG	MOD	GAS	Descripción	Estado	Fecha Registro	Fecha Solicitud	Fondo	Detalles del Documento
0	184	CYD	NOR	TRF	Comprobante de Transferencias Múltiples	REGISTRADO	10/02/2009			0.00
Total										0.00

Filtros:

El usuario, podrá generar el archivo, como se presenta en la siguiente pantalla:

SISTEMA DE ADMINISTRACIÓN FINANCIERA SIGEF

Usuario : CAPACITACION

República del Ecuador
Ministerio de Finanzas

Cambio Clave
Ayuda
Administradores
Salir
DESP01

22 Min. Educ.

Catálogos Ejecución de Ingresos Ejecución de Gastos Contabilidad Tesorería Administración de Fondos Información Financiera Subsidios Consolidación Formulación

SIGEF - Ejecución de Gastos
Registro de Ejecución - Comprobante de Transferencias Multiple - Comprobante de Transferencias Multiple - Detalles de Transferencias

Ejercicio	2009						
Institución	130 - 9999 - 0000 - MINISTERIO DE FINANZAS, MINISTERIO DE FINANZAS - PLANTA CENTRAL						
No. de CUR	00000184	Clase Gasto	TRF	Clase Registro	CYD	Clase Modificación	NOR
Descripción	Comprobante de Transferencias Múltiples						

Sel	RUC	Beneficiario	Valor	Generado	Subir Archivo
1					

Filtros:

En la pantalla anterior se observa tres funciones: Generar Archivo, Subir Archivo, Nivel Anterior.

En la opción **Generar el Archivo**, se despliega un mensaje para **Abrir, Guardar o Cancelar**, el archivo en Excel:

SISTEMA DE ADMINISTRACIÓN FINANCIERA SIGEF

República del Ecuador Ministerio de Finanzas

Usuario : CAPACITACION

Cambio Clave
Ayuda
Administradores
Salir
DESP01

¿Desea abrir o guardar este archivo?

Nombre: ...MUL_2009_130_9999_000184_CVD_NOR_TRF.csv
Tipo: Archivo de valores separados por comas de Micros...
De: 172.24.2.55

Abrir Guardar Cancelar

Los archivos procedentes de Internet pueden ser útiles, pero algunos archivos pueden dañar potencialmente su equipo. Si no confía en el origen, no abra ni guarde este archivo. ¿Cuál es el riesgo?

Generar Archivo

Generado

Descargando desde el sitio: https://172.24.2.55/eSIGEF_Produccion/EJG/C00817617_ARCHIVO.aspx?OP=CREAR_BAJAR_ARCHIVO

Con la opción **Generar Archivo**, se obtiene, una nueva opción de Descargar Archivo, con la selección **Abrir**, se obtiene el archivo en Excel, con todos los beneficiarios ingresados en la reforma presupuestaria (si es el caso), sino los beneficiarios a ser cancelados. Al dar un clic en **Abrir**, se obtiene el archivo en Excel, con las partidas a cancelarse, con el ruc de los beneficiarios y los valores correspondientes, como se presenta en el siguiente ejemplo:

TRANS_MUL_2009_130_9999_000024_CVD_NOR_TRF[1] - Microsoft Excel

	A	B	C	D	E	F	G	H	I	J	K	L	M	N	O
1	1.6002E+11	FUNCION JU	0	0	10000	0	0	0							
2	5.6001E+11	DELEGACION	0	0	5000	0	0	0							
3	1.16E+12	GOBERNACI	0	0	2000	0	0	0							
4	1.7681E+12	COMITE DE C	0	0	8000	0	0	0							
5	1.7681E+12	SECRETARIA	0	0	25000	0	0	0							
6															
7															

TRANS_MUL_2009_130_9999_000024

La columna A, esta en un formato incorrecto, para recuperar el formato correcto del Número de RUC, se debe seleccionar la Columna A, efectuando clic derecho y por la ruta: Formato de

Celdas – Texto – Aceptar, se escoge la columna A, se transforme en texto, posteriormente dando un clic con F2 en cada celda se recupera el formato original.

Con el procedimiento anterior, se obtiene la siguiente pantalla como ejemplo:

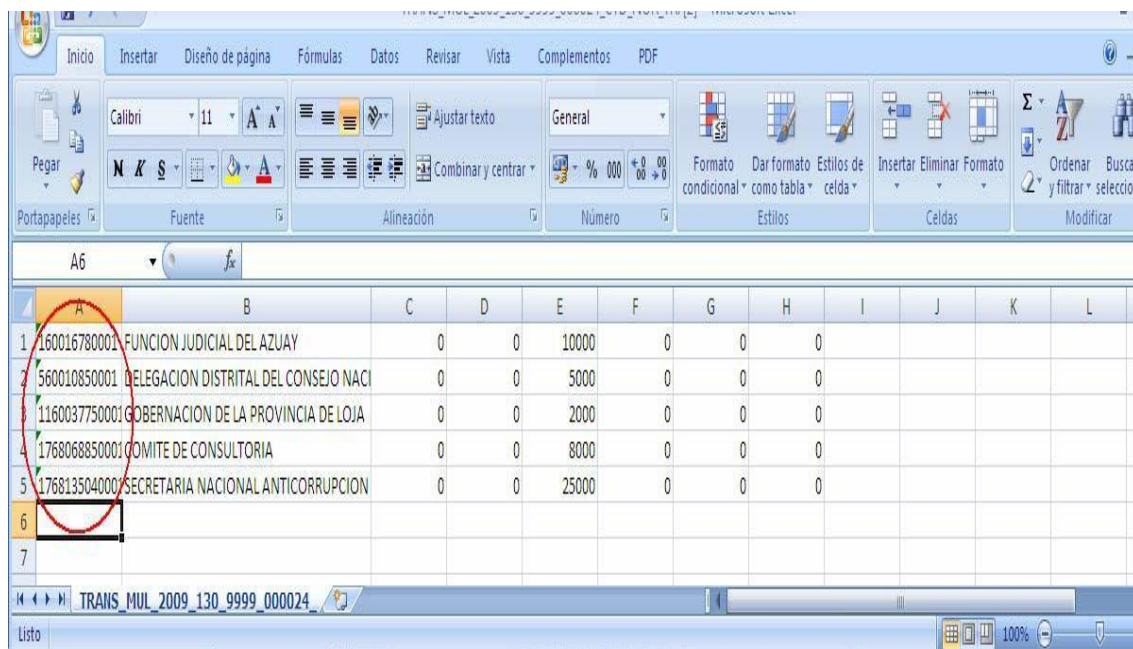

	A	B	C	D	E	F	G	H	I	J	K	L
1	160016780001	FUNCION JUDICIAL DEL AZUAY	0	0	10000	0	0	0				
2	560010850001	DELEGACION DISTRITAL DEL CONSEJO NACI	0	0	5000	0	0	0				
3	1160037750001	GOBERNACION DE LA PROVINCIA DE LOJA	0	0	2000	0	0	0				
4	1768068850001	COMITE DE CONSULTORIA	0	0	8000	0	0	0				
5	1768135040001	SECRETARIA NACIONAL ANTICORRUPCION	0	0	25000	0	0	0				
6												
7												

Nota: Se debe aclarar que todos los RUC's, de los beneficiarios cuentan con 13 dígitos y para los Registros Únicos de Contribuyentes que sean de provincias anteriores a 10, se debe ingresar el 0 antes del número de RUC, como por ejemplo 560010850001 y se debe ingresar 0560010850001.

El archivo de Excel, presenta la siguiente información:

Columna A: Ruc del Beneficiario.

Columna B: Nombre del Beneficiario.

Columna C: Valor Inicial.

Columna D: Valor de Reformas.

Columna E: Valor Codificado.

Columna F: Valor Comprometido.

Columna G: Valor Devengado.

Columna H: **Valor a Pagarse (Valor Pagado)**. Solo en esta columna, el usuario debe ingresar en forma manual, el valor a pagarse a cada uno de los beneficiarios, como se presenta en la siguiente pantalla, se debe recordar que es un ejemplo de lo que se explica anteriormente.

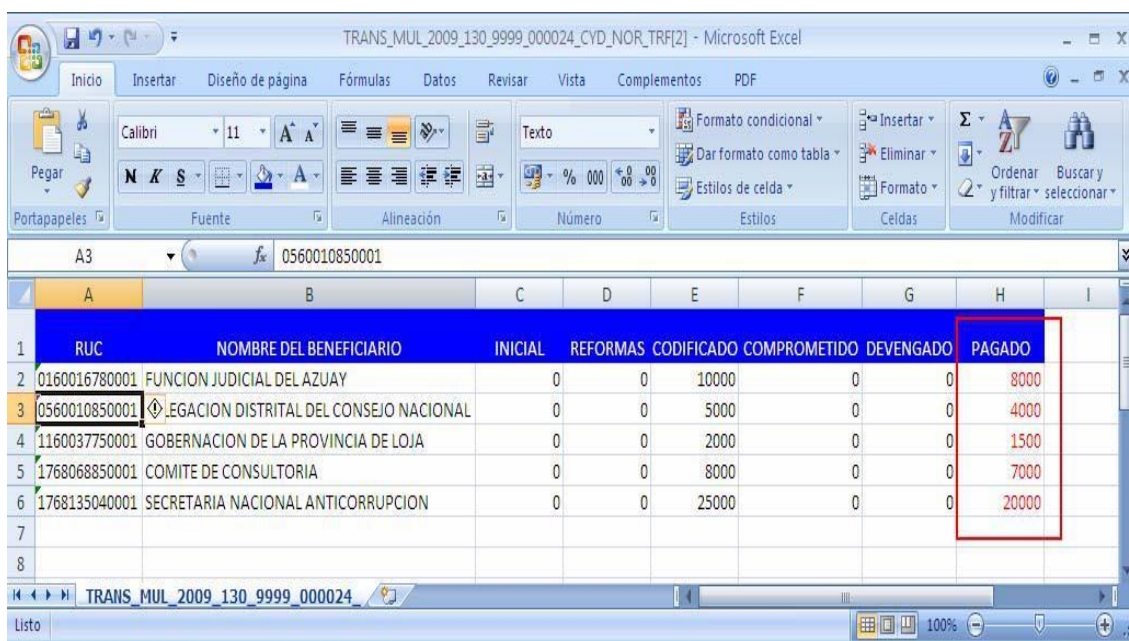

	A	B	C	D	E	F	G	H	I
1	RUC	NOMBRE DEL BENEFICIARIO	INICIAL	REFORMAS CODIFICADO	COMPROMETIDO	DEVENGADO		PAGADO	
2	0160016780001	FUNCION JUDICIAL DEL AZUAY	0	0	10000	0	0	8000	
3	0560010850001	DELEGACION DISTRITAL DEL CONSEJO NACIONAL	0	0	5000	0	0	4000	
4	1160037750001	GOBERNACION DE LA PROVINCIA DE LOJA	0	0	2000	0	0	1500	
5	1768068850001	COMITE DE CONSULTORIA	0	0	8000	0	0	7000	
6	1768135040001	SECRETARIA NACIONAL ANTICORRUPCION	0	0	25000	0	0	20000	
7									
8									

En el archivo se tiene 8 columnas, de las cuales solamente la columna H (Valor Pagado), es la que se debe ingresar la información, **ES DECIR EL USUARIO SOLAMENTE DEBE INGRESAR LOS DATOS DE PAGO EN LA ÚLTIMA COLUMNA.**

Posteriormente, cuando el usuario ingresó los valores a cancelar a cada uno de los beneficiarios, se debe seleccionar la opción **GUARDAR COMO** y escoger el archivo con extensión .CVS, y se tiene en este momento listo el archivo de carga, como se detalla en la siguiente pantalla:

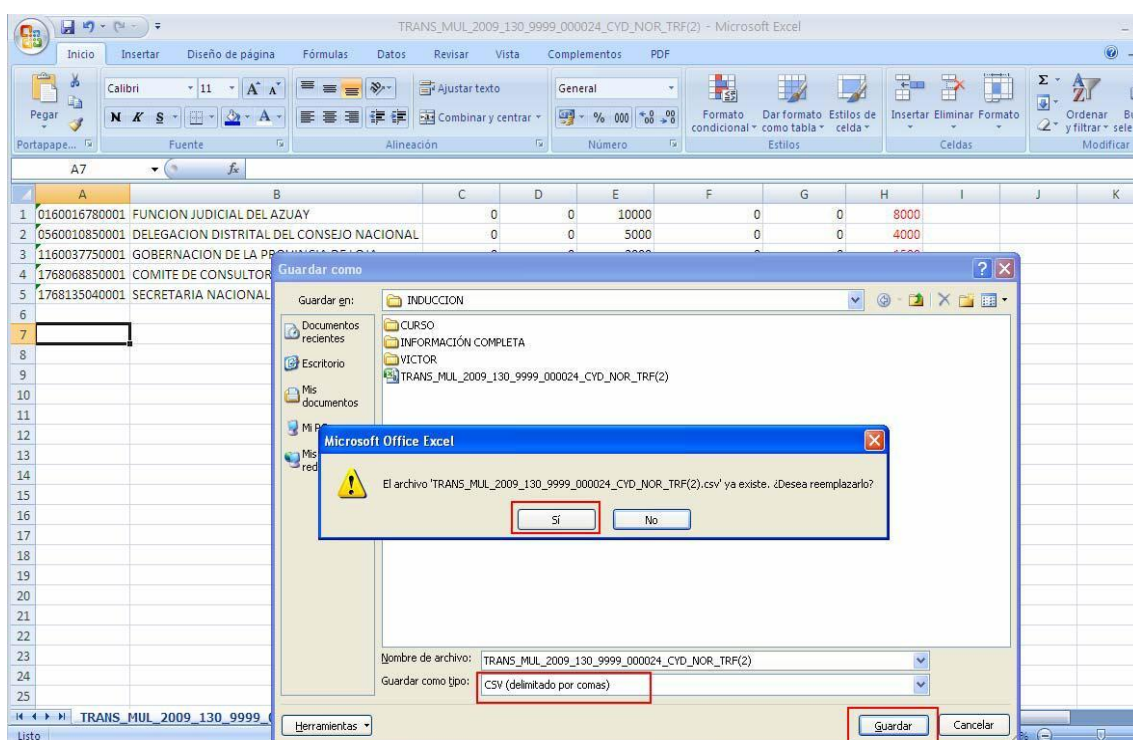

Después de haber efectuado todos los pasos anteriores, el usuario puede Cargar el Archivo por la opción **Subir Archivo**, como se presenta en la siguiente pantalla:

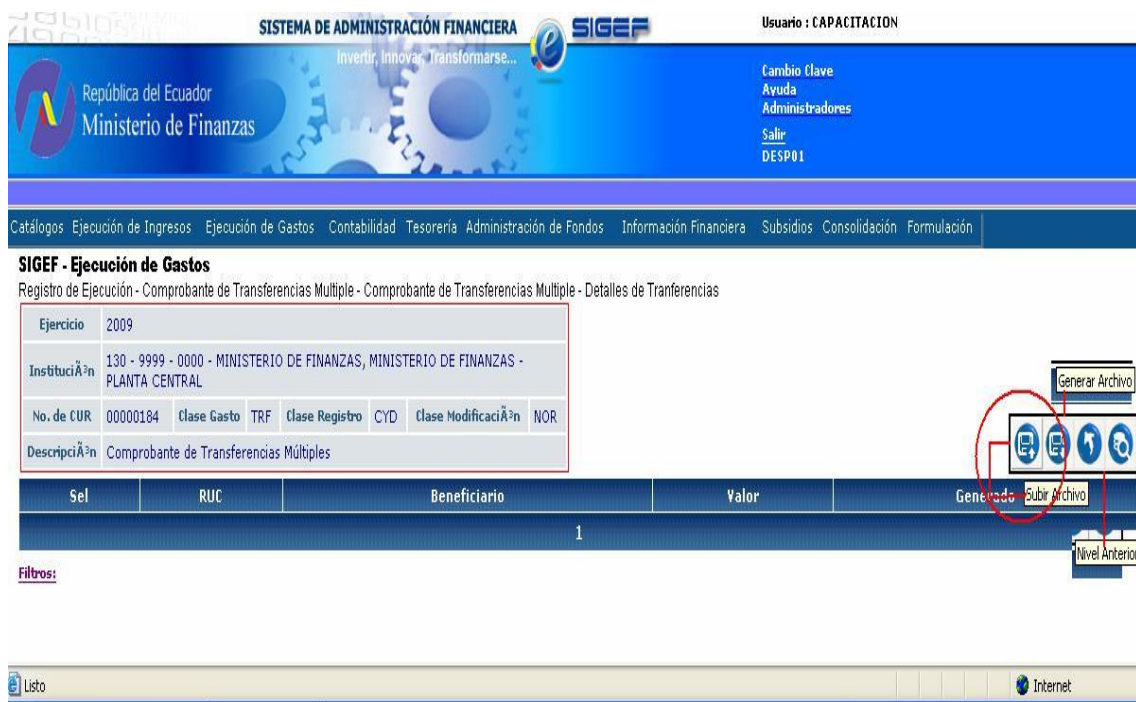

SISTEMA DE ADMINISTRACIÓN FINANCIERA SIGEF Usuario : CAPACITACION

República del Ecuador Ministerio de Finanzas

Cambio Clave
Ayuda
Administradores
Salir
DESP01

Catálogos Ejecución de Ingresos Ejecución de Gastos Contabilidad Tesorería Administración de Fondos Información Financiera Subsidios Consolidación Formulación

SIGEF - Ejecución de Gastos
Registro de Ejecución - Comprobante de Transferencias Múltiple - Comprobante de Transferencias Múltiple - Detalles de Transferencias

Ejercicio	2009						
Institución	130 - 9999 - 0000 - MINISTERIO DE FINANZAS, MINISTERIO DE FINANZAS - PLANTA CENTRAL						
No. de CUR	00000184	Clase Gasto	TRF	Clase Registro	CYD	Clase Modificación	NOR
Descripción	Comprobante de Transferencias Múltiples						

Generado Subir Archivo Nivel Anterior

Filtros:

Luego de escoger la opción **Subir archivo**, se obtiene la pantalla de Carga de Catálogos Vía Archivo, donde existe la opción para Examinar - Visualizar Datos – Subir archivo.

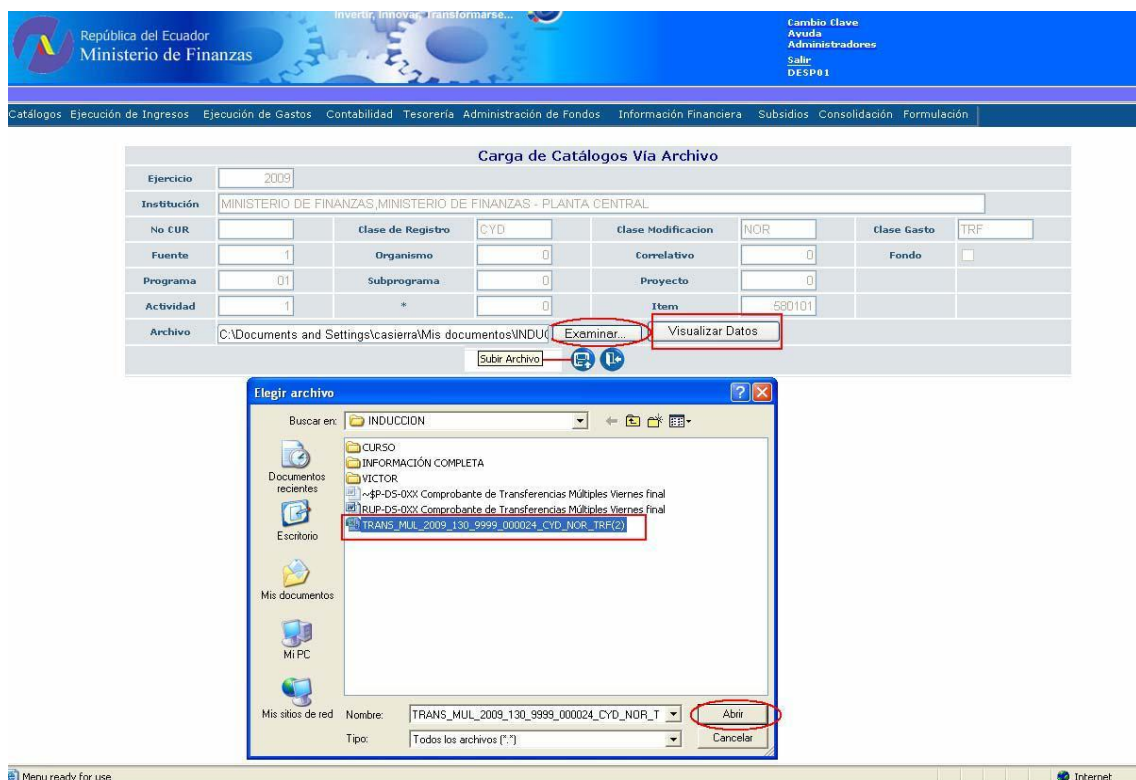

República del Ecuador Ministerio de Finanzas

Cambio Clave
Ayuda
Administradores
Salir
DESP01

Catálogos Ejecución de Ingresos Ejecución de Gastos Contabilidad Tesorería Administración de Fondos Información Financiera Subsidios Consolidación Formulación

Carga de Catálogos Vía Archivo

Ejercicio: 2009

Institución: MINISTERIO DE FINANZAS, MINISTERIO DE FINANZAS - PLANTA CENTRAL

No. CUR: [] Clase de Registro: CYD Clase Modificación: NOR Clase Gasto: TRF

Fuente: [1] Organismo: [0] Correlativo: [0] Fondo: []

Programa: [01] Subprograma: [0] Proyecto: [0]

Actividad: [1] * Item: 590101

Archivo: C:\Documents and Settings\casierra\Mis documentos\INDUCI\Examinar... Visualizar Datos

Subir Archivo

Elegir archivo

Buscar en: INDUCCION

Documentos recientes

Escritorio

Mis documentos

Mi PC

Mis sitios de red

Nombre: TRANS_MUL_2009_130_9999_000024_CYD_NOR_T Tipo: Todos los archivos (*.*)

Abrir Cancelar

Posteriormente se procede a visualizar los datos y posteriormente subir el archivo. El usuario debe obtener la siguiente pantalla:

SISTEMA DE ADMINISTRACIÓN FINANCIERA SIGEF Usuario : CAPACITACION

República del Ecuador Ministerio de Finanzas

Cambio Clave
Ayuda
Administradores
Salir
DESP01

Catálogos Ejecución de Ingresos Ejecución de Gastos Contabilidad Tesorería Administración de Fondos Información Financiera Subsidios Consolidación Formulación

Carga de Catálogos Vía Archivo

Ejercicio: 2009

Institución: MINISTERIO DE FINANZAS, MINISTERIO DE FINANZAS - PLANTA CENTRAL

No CUR: [] Clase de Registro: CYD Clase Modificación: NOR Clase Gasto: TRF

Fuente: 1 Organismo: 0 Correlativo: 0 Fondo:

Programa: 01 Subprograma: 0 Proyecto: 0

Actividad: 1 * 0 Item: 580101

Archivo: [] Examinar... Visualizar Datos

NIT	NOMBRE	ASIGNADO	REFORMAS	CODIFICADO	COMPROMETIDO	DEVENGADO	MONTO
0160016780001	FUNCION JUDICIAL DEL AZUAY	0	0	10000	0	0	8000
0560010850001	DELEGACION DISTRITAL DEL CONSEJO NACIONAL DE LA JUDICATURA DE LATACUNGA	0	0	5000	0	0	4000
1160037750001	GOBERNACION DE LA PROVINCIA DE LOJA	0	0	2000	0	0	1500
1768068850001	COMITE DE CONSULTORIA	0	0	8000	0	0	7000
1768135040001	SECRETARIA NACIONAL ANTICORRUPCION	0	0	25000	0	0	20000

Internet

De no existir ningún error, se tiene el archivo cargado con los valores ingresados mediante la subida del archivo. Por último se procede a la subida del archivo como se presenta en la siguiente pantalla:

SISTEMA DE ADMINISTRACIÓN FINANCIERA SIGEF Usuario : CAPACITACION

República del Ecuador Ministerio de Finanzas

Cambio Clave
Ayuda
Administradores
Salir
DESP01

Catálogos Ejecución de Ingresos Ejecución de Gastos Contabilidad Tesorería Administración de Fondos Información Financiera Subsidios Consolidación Formulación

Carga de Catálogos Vía Archivo

Ejercicio: 2009

Institución: MINISTERIO DE FINANZAS, MINISTERIO DE FINANZAS - PLANTA CENTRAL

No CUR: [] Clase de Registro: CYD Clase Modificación: NOR Clase Gasto: TRF

Fuente: 1 Organismo: 0 Correlativo: 0 Fondo:

Programa: 01 Subprograma: 0 Proyecto: 0

Actividad: 1 * 0 Item: 580101

Archivo: C:\Documents and Settings\casiera\Mis documentos\INDU(Examinar... Visualizar Datos

Subir Archivo

Internet

Posteriormente en la ruta:

Ejecución de Gastos – Registro de Ejecución – Comprobante de Transferencias Múltiples – Detalles de Transferencias, se visualiza los beneficiarios y el correspondiente monto a transferirse por parte de la institución y se procede a escoger la opción **SUBIR ARCHIVO**.



SISTEMA DE ADMINISTRACIÓN FINANCIERA SIGEF Usuario : CAPACITACION

República del Ecuador Ministerio de Finanzas

Cambio Clave Ayuda Administradores Salir DESP01

Consultas al 022268807 / 023961522 Min. Educ.

Catálogos Ejecución de Ingresos Ejecución de Gastos Contabilidad Tesorería Administración de Fondos Información Financiera Subsidios Consolidación Formulación

SIGEF - Ejecución de Gastos
Registro de Ejecución - Comprobante de Transferencias Múltiple - Comprobante de Transferencias Múltiple - Detalles de Transferencias

Ejercicio	2009						
Institución	130 - 9999 - 0000 - MINISTERIO DE FINANZAS, MINISTERIO DE FINANZAS - PLANTA CENTRAL						
No. de CUR	00000184	Clase Gasto	TRF	Clase Registro	CYD	Clase Modificación	NOR
Descripción	Comprobante de Transferencias Múltiples						

Sel	RUC	Beneficiario	Valor	Subir Archivo Generado
<input type="radio"/>	0160016780001	FUNCION JUDICIAL DEL AZUAY	8000.00	<input type="checkbox"/>
<input type="radio"/>	0560010850001	DELEGACION DISTRITAL DEL CONSEJO NACIONAL DE LA JUDICATURA DE LATACUNGA	4000.00	<input type="checkbox"/>
<input type="radio"/>	1160037750001	GOBERNACION DE LA PROVINCIA DE LOJA	1500.00	<input type="checkbox"/>
<input type="radio"/>	1768068850001	COMITE DE CONSULTORIA	7000.00	<input type="checkbox"/>
<input type="radio"/>	1768135040001	SECRETARIA NACIONAL ANTICORRUPCION	20000.00	<input type="checkbox"/>

Filtros:



Luego, se tiene que subir de nivel y se procede a la Aprobación, por medio del ícono Generar CUR Múltiple, por la siguiente ruta:

Ejecución de Gastos – Registro de Ejecución – Comprobante de Transferencias Múltiples – Comprobantes de Transferencias Múltiples, y se selecciona el número de CUR, el mismo que va a ser generado.

Se escoge el ícono de **GENERAR CUR MÚLTIPLE**, como se presenta en la siguiente pantalla:

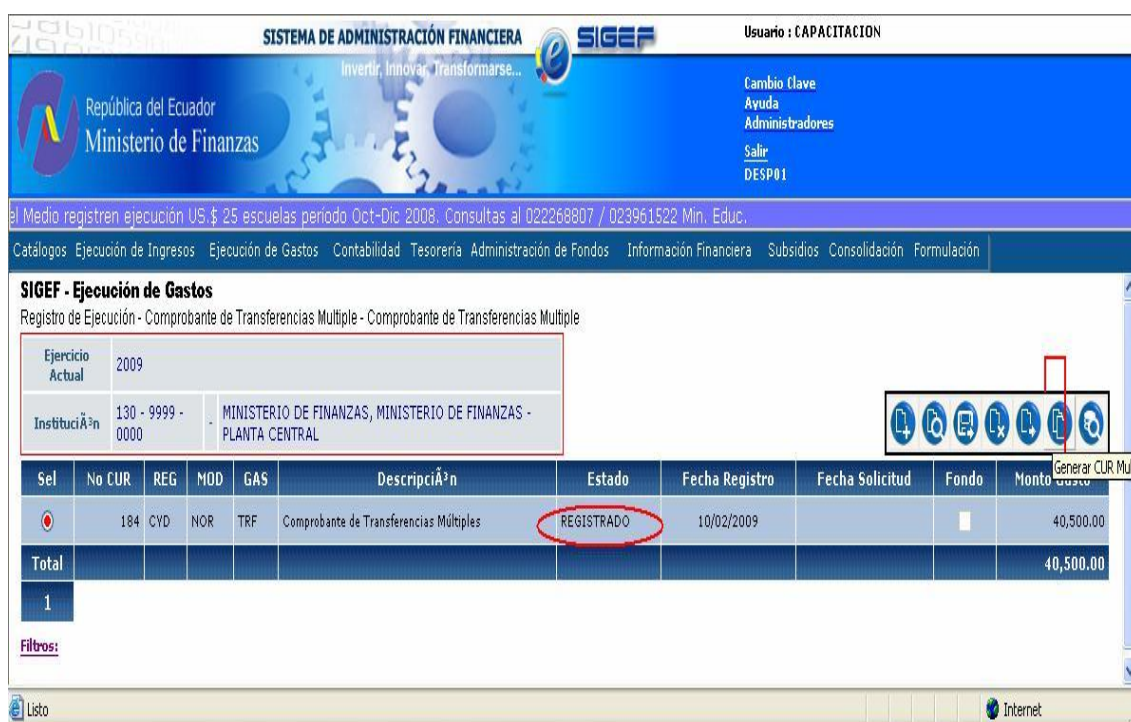

SISTEMA DE ADMINISTRACIÓN FINANCIERA SIGEF Usuario : CAPACITACION

República del Ecuador Ministerio de Finanzas

Cambio Clave Ayuda Administradores Salir DESP01

el Medio registren ejecución US.\$ 25 escuelas periodo Oct-Dic 2008. Consultas al 022268807 / 023961522 Min. Educ.

Catálogos Ejecución de Ingresos Ejecución de Gastos Contabilidad Tesorería Administración de Fondos Información Financiera Subsidios Consolidación Formulación

SIGEF - Ejecución de Gastos
Registro de Ejecución - Comprobante de Transferencias Múltiple - Comprobante de Transferencias Múltiple

Ejercicio Actual	2009						
Institución	130 - 9999 - 0000 - MINISTERIO DE FINANZAS, MINISTERIO DE FINANZAS - PLANTA CENTRAL						

Sel	No CUR	REG	MOD	GAS	Descripción	Estado	Fecha Registro	Fecha Solicitud	Fondo	Monto
<input checked="" type="radio"/>	184	CYD	NOR	TRF	Comprobante de Transferencias Múltiples	REGISTRADO	10/02/2009			40,500.00
Total										40,500.00

Filtros:

Para aprobar el CUR MÚLTIPLE, se necesita que el CUR, se encuentre en estado **REGISTRADO**.

Aparece un mensaje, el mismo que confirma que si se desea **GENERAR CUR MÚLTIPLE**, como se presenta en la siguiente pantalla:

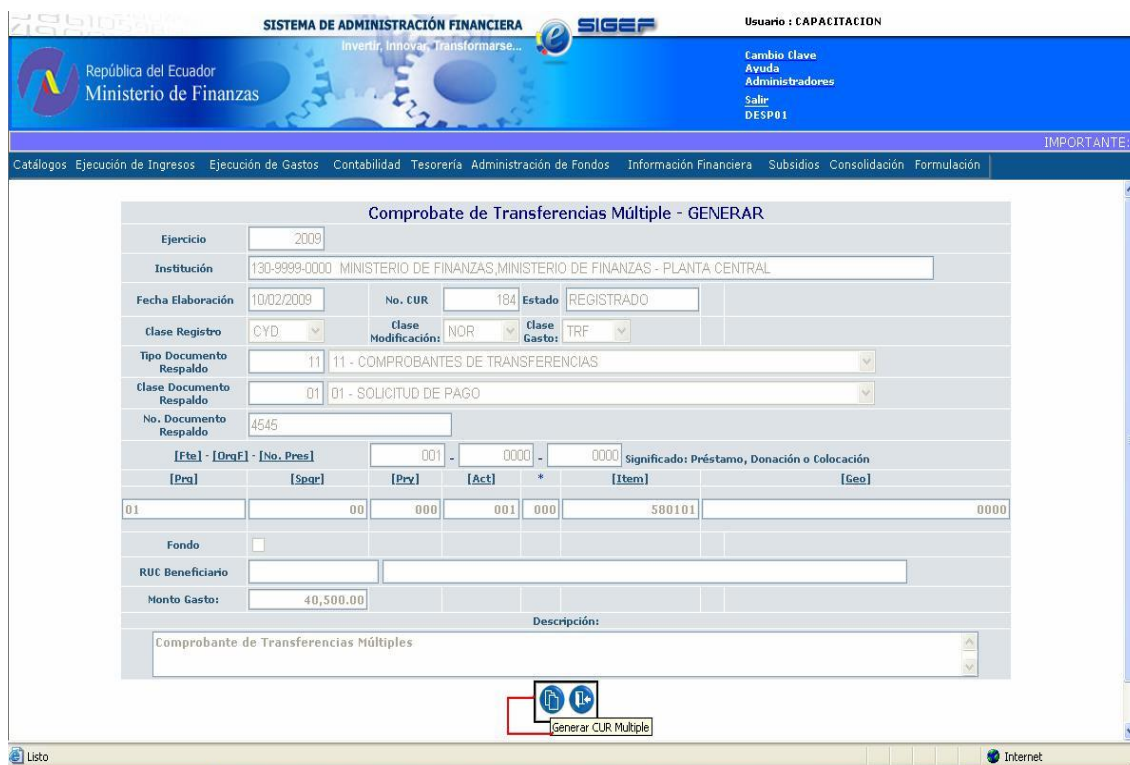

SISTEMA DE ADMINISTRACIÓN FINANCIERA SIGEF
 República del Ecuador
 Ministerio de Finanzas
 Usuario : CAPACITACION
 Cambio clave
 Ayuda
 Administradores
 Salir
 DESP01

IMPORTANTE:

Catálogos Ejecución de Ingresos Ejecución de Gastos Contabilidad Tesorería Administración de Fondos Información Financiera Subsidios Consolidación Formulación

Comprobante de Transferencias Múltiple - GENERAR

Ejercicio	2009				
Institución	130-9999-0000 MINISTERIO DE FINANZAS;MINISTERIO DE FINANZAS - PLANTA CENTRAL				
Fecha Elaboración	10/02/2009	No. CUR	184	Estado	REGISTRADO
Clase Registro	CYD	Clase Modificación	NOR	Clase Gasto	TRF
Tipo Documento Respaldo	11 - COMPROBANTES DE TRANSFERENCIAS				
Clase Documento Respaldo	01 - SOLICITUD DE PAGO				
No. Documento Respaldo	4545				
[Fte.] - [OrgE] - [No. Pres]	001	-	0000	-	0000
Significado: Préstamo, Donación o Colocación					
[Pra]	[Spa]	[Pry]	[Act]	*	[Item]
01	00	000	001	000	580101
Fondo					
RUC Beneficiario					
Monto Gasto:	40,500.00				
Descripción:					
Comprobante de Transferencias Múltiples					

Generar CUR Multiple

En el momento de **GENERAR CUR MÚLTIPLE**, siempre y cuando todos los procedimientos anteriores se han efectuado, se obtiene el correspondiente mensaje, que describe que se han generado los respectivos Comprobantes Únicos de Registro (CUR) por cada uno de los beneficiarios que se han detallado con anterioridad, como se presenta en la siguiente pantalla:

SISTEMA DE ADMINISTRACIÓN FINANCIERA SIGEF Usuario : CAPACITACION

República del Ecuador Ministerio de Finanzas

Cambio clave
Ayuda
Administradores
Salir
DESP01

Se proroga hasta miércoles 11 febrero, plazo para que Jefes Finan. Direc. Prov. Educación y Colectores Establec. Educativos Nivel Medio registren ejecución US.\$ 25 escuelas

Catálogos Ejecución de Ingresos Ejecución de Gastos Contabilidad Tesorería Administración de Fondos Información Financiera Subsidios Consolidación Formulación

Comprobante de Transferencias Múltiple - GENERAR

Ejercicio: 2009
Institución: 130-9999-0000 MINISTERIO DE FINANZAS, MINISTERIO DE FINANZAS - PLANTA CENTRAL
Fecha Elaboración: 10/02/2009
Clase Registro: CYD
Tipo Documento Respaldo: 11
Clase Documento Respaldo: 01
No. Documento Respaldo: 4545

Se ha generado 5 CURS de 5.

Cerrar Ver Detalle

Abriendo página https://172.24.2.55/eSIGEF_Produccion/EJG/CO0817581.aspx?OP=GENERAR&ID=ml%2fj2YMRaAWJcRK%2f1Zu1g%3d%3d...

Cuando se ha generado los correspondientes CUR's, uno por cada beneficiario, automáticamente el comprobante de transferencias múltiple, ya se encuentra en estado **APROBADO**, por el monto total a ser transferido a cada una de los beneficiarios, como se puede visualizar en la siguiente pantalla:

SISTEMA DE ADMINISTRACIÓN FINANCIERA SIGEF Usuario : CAPACITACION

República del Ecuador Ministerio de Finanzas

Cambio clave
Ayuda
Administradores
Salir
DESP01

022268807 / 023961522 Min. Educ.

Catálogos Ejecución de Ingresos Ejecución de Gastos Contabilidad Tesorería Administración de Fondos Información Financiera Subsidios Consolidación Formulación

SIGEF - Ejecución de Gastos

Registro de Ejecución - Comprobante de Transferencias Múltiple - Comprobante de Transferencias Múltiple

Ejercicio Actual: 2009
Institución: 130 - 9999 - 0000 MINISTERIO DE FINANZAS, MINISTERIO DE FINANZAS - PLANTA CENTRAL

Sel	No CUR	REG	MOD	GAS	Descripción	Estado	Fecha Registro	Fecha Solicitud	Fondo	Monto Gasto
<input type="radio"/>	184	CYD	NOR	TRF	Comprobante de Transferencias Múltiples	APROBADO	10/02/2009	10/02/2009		40,500.00
Total										40,500.00

Filtros:

Menu ready for use

Posteriormente en la siguiente ruta:

Ejecución de Gastos – Registro de Ejecución – Comprobantes de Ejecución de Gastos, verificamos que cada uno de los CUR´S de los beneficiarios, se encuentran en estado

APROBADO.

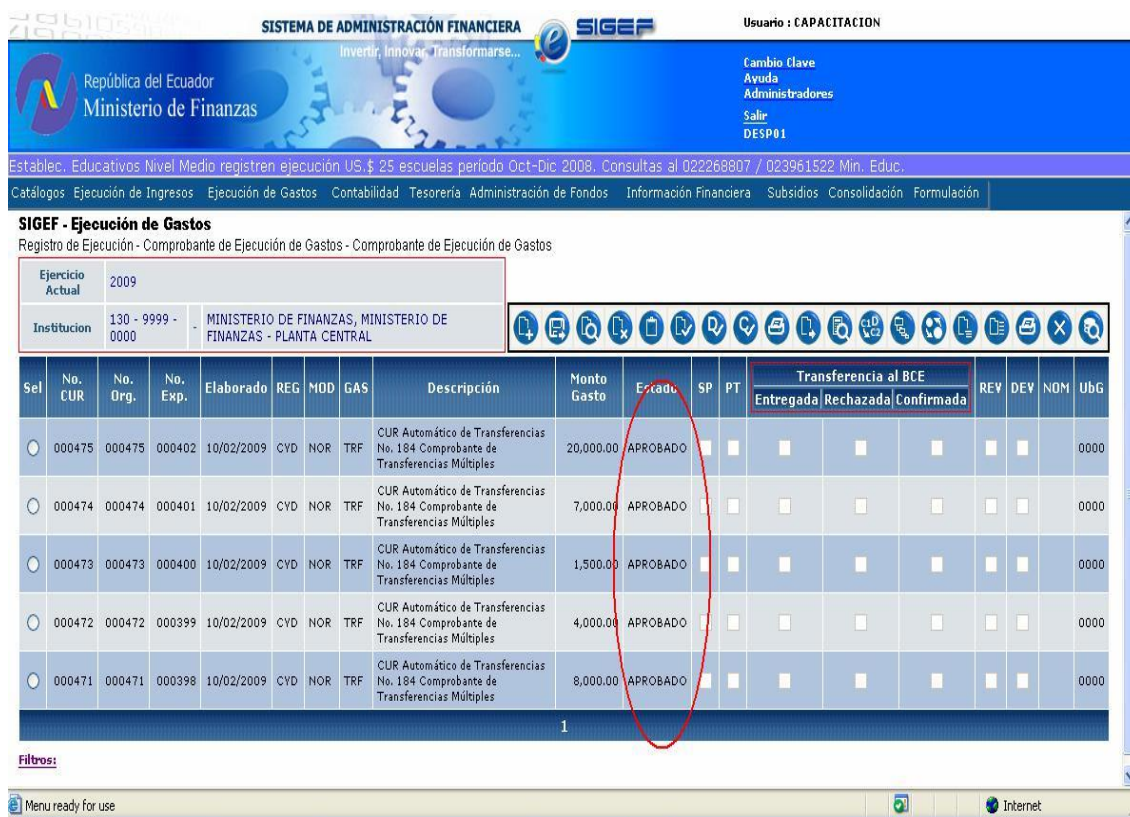

SISTEMA DE ADMINISTRACIÓN FINANCIERA SIGEF

Usuario : CAPACITACION

República del Ecuador
Ministerio de Finanzas

Establec. Educativos Nivel Medio registren ejecución US.\$ 25 escuelas periodo Oct-Dic 2008. Consultas al 022268807 / 023961522 Min. Educ.

Catálogos Ejecución de Ingresos Ejecución de Gastos Contabilidad Tesorería Administración de Fondos Información Financiera Subsidios Consolidación Formulación

SIGEF - Ejecución de Gastos
Registro de Ejecución - Comprobante de Ejecución de Gastos - Comprobante de Ejecución de Gastos

Ejercicio Actual		Institución																			
2009		130 - 9999 - 0000		MINISTERIO DE FINANZAS, MINISTERIO DE FINANZAS - PLANTA CENTRAL																	
Sel	No. CUR	No. Org.	No. Exp.	Elaborado	REG	MOD	GAS	Descripción	Monto Gasto	Estado	SP	PT	Transferencia al BCE			REV	DEV	NOM	UbG		
													Entregada	Rechazada	Confirmada						
	000475	000475	000402	10/02/2009	CYD	NOR	TRF	CUR Automático de Transferencias No. 184 Comprobante de Transferencias Múltiples	20,000.00	APROBADO										0000	
	000474	000474	000401	10/02/2009	CYD	NOR	TRF	CUR Automático de Transferencias No. 184 Comprobante de Transferencias Múltiples	7,000.00	APROBADO											0000
	000473	000473	000400	10/02/2009	CYD	NOR	TRF	CUR Automático de Transferencias No. 184 Comprobante de Transferencias Múltiples	1,500.00	APROBADO											0000
	000472	000472	000399	10/02/2009	CYD	NOR	TRF	CUR Automático de Transferencias No. 184 Comprobante de Transferencias Múltiples	4,000.00	APROBADO											0000
	000471	000471	000398	10/02/2009	CYD	NOR	TRF	CUR Automático de Transferencias No. 184 Comprobante de Transferencias Múltiples	8,000.00	APROBADO											0000

Filtros:

Nota: Se debe aclarar que se generan un Comprobante Único de Registro (CUR), por cada pago a efectuarse y por cada uno de los beneficiarios, es decir si el usuario ingresó diez beneficiarios, se obtendrán diez CUR´S a ser aprobados.

Después de haber efectuado el comprobante de transferencias múltiples, el usuario debe ingresar en la siguiente ruta, la misma que le permitirá obtener la cuenta bancaria del beneficiario, donde se transferirá los fondos correspondientes en la siguiente Ruta:

Ejecución de Gastos – Registro de Ejecución – Solicitud de Pago.

En este momento se obtiene cada uno de los beneficiarios, los correspondientes RUC´s y las respectivas cuentas bancarias, donde se transferirán los correspondientes valores, como se presenta en la siguiente pantalla:

SISTEMA DE ADMINISTRACIÓN FINANCIERA SIGEF Usuario : CAPACITACION

República del Ecuador Ministerio de Finanzas

Gambio Clave Ayuda Administradores Salir DESP01

Dir. Direc. Prov. Educación y Coletores Establec. Educativos Nivel Medio registren ejecución US.\$ 25 escuelas periodo Oct-Dic 2008. Consultas al 022268807 / 023961522 Min. Edu

Catálogos Ejecución de Ingresos Ejecución de Gastos Contabilidad Tesorería Administración de Fondos Información Financiera Subsidios Consolidación Formulación

SIGEF - Ejecución de Gastos
Registro de Ejecución - Solicitud de Pago - Solicitud de Pago

Ejercicio Activo: 2009
Institución: 130 - 9999 - 0000 MINISTERIO DE FINANZAS , MINISTERIO DE FINANZAS - PLANTA CENTRAL

No. Cur	Fecha Aprobado	Descripción	RUC/Cédula	Nombre Beneficiario	Cuenta Beneficiario	Monto Gasto	Monto Retc./Dcto.	Monto a Pagar	SP
475	10/02/2009	CUR Automático de Transferencias No. 184 Comprobante de Transferencias Múltiples	1768135040001	SECRETARIA NACIONAL ANTICORRUPCION	VARIAS CUENTAS	20,000.00	0.00	20,000.00	
474	10/02/2009	CUR Automático de Transferencias No. 184 Comprobante de Transferencias Múltiples	1768068850001	COMITE DE CONSULTORIA	VARIAS CUENTAS	7,000.00	0.00	7,000.00	
473	10/02/2009	CUR Automático de Transferencias No. 184 Comprobante de Transferencias Múltiples	1160037750001	GOBERNACION DE LA PROVINCIA DE LOJA	VARIAS CUENTAS	1,500.00	0.00	1,500.00	
472	10/02/2009	CUR Automático de Transferencias No. 184 Comprobante de Transferencias Múltiples	0560010850001	DELEGACION DISTRICTAL DEL CONSEJO NACIONAL DE LA JUDICATURA DE LATACUNGA	5015278 - CORRIENTE - 1004 - BANCO AUSTRO	4,000.00	0.00	4,000.00	
471	10/02/2009	CUR Automático de Transferencias No. 184 Comprobante de Transferencias Múltiples	0160016780001	FUNCION JUDICIAL DEL AZUAY	VARIAS CUENTAS	8,000.00	0.00	8,000.00	
Total						40,500.00	0.00	40,500.00	

Filtros:

Si el beneficiario cuenta con diversas cuentas, se debe dar un ícono en **VARIAS CUENTAS**, para que permita seleccionar la cuenta bancaria correspondiente del beneficiario, donde se transferirá los respectivos fondos. Al momento de seleccionar **VARIAS CUENTAS**, el sistema presentará todas las cuentas bancarias con las que cuenta el beneficiario y se debe seleccionar la cuenta como se presenta en la siguiente pantalla:

SISTEMA DE ADMINISTRACIÓN FINANCIERA SIGEF Usuario : CAPACITACION

República del Ecuador Ministerio de Finanzas

Gambio Clave Ayuda Administradores Salir DESP01

Catálogos Ejecución de Ingresos Ejecución de Gastos Contabilidad Tesorería Administración de Fondos Información Financiera Subsidios Consolidación Formulación

SIGEF - Ejecución de Gastos
Registro de Ejecución - Solicitud de Pago - Solicitud de Pago

Ejercicio Activo: 2009
Institución: 130 - 9999 - 0000 MINISTERIO DE FINANZAS , MINISTERIO DE FINANZAS - PLANTA CENTRAL

No. Cur	Fecha Aprobado	Descripción	RUC/Cédula	Nombre Beneficiario	Cuenta Beneficiario	Monto Gasto	Monto Retc./Dcto.	Monto a Pagar	SP
475	10/02/2009	CUR Automático de Transferencias No. 184 Comprobante de Transferencias Múltiples	1768135040001	SECRETARIA NACIONAL ANTICORRUPCION	1768135040001 - CORRIENTE - 9999 - BANCO VIRTUAL	20,000.00	0.00	20,000.00	
474	10/02/2009	CUR Automático de Transferencias No. 184 Comprobante de Transferencias Múltiples	1768068850001	COMITE DE CONSULTORIA	VARIAS CUENTAS	7,000.00	0.00	7,000.00	
473	10/02/2009	CUR Automático de Transferencias No. 184 Comprobante de Transferencias Múltiples	1160037750001	GOBERNACION DE LA PROVINCIA DE LOJA	VARIAS CUENTAS	1,500.00	0.00	1,500.00	
472	10/02/2009	CUR Automático de Transferencias No. 184 Comprobante de Transferencias Múltiples	0560010850001	DELEGACION DISTRICTAL DEL CONSEJO NACIONAL DE LA JUDICATURA DE LATACUNGA	5015278 - CORRIENTE - 1004 - BANCO AUSTRO	4,000.00	0.00	4,000.00	
471	10/02/2009	CUR Automático de Transferencias No. 184 Comprobante de Transferencias Múltiples	0160016780001	FUNCION JUDICIAL DEL AZUAY	VARIAS CUENTAS	8,000.00	0.00	8,000.00	
Total						40,500.00	0.00	40,500.00	

Filtros:

https://172.24.2.55 - (Lista de Valores) Sistema de Con...

Ctas de Beneficiarios

Criterio de Búsqueda: %%

- 10170520 - AHORROS - 1053 - BANCO NACIONAL DE FOMENTO
- 10170669 - AHORROS - 1053 - BANCO NACIONAL DE FOMENTO
- 1121795 - CORRIENTE - 1050 - BANCO CENTRAL DEL ECUADOR
- 0010170520 - AHORROS - 1053 - BANCO NACIONAL DE FOMENTO

Por último se tiene que efectuar, la correspondiente **Solicitud de Pago**, como se presenta en la siguiente pantalla:

SISTEMA DE ADMINISTRACIÓN FINANCIERA  Usuario : CAPACITACION

Invertir, Innovar, Transformarse...

República del Ecuador
Ministerio de Finanzas

Cambio Clave
Ayuda
Administradores
Salir
DESP01

Catálogos Ejecución de Ingresos Ejecución de Gastos Contabilidad Tesorería Administración de Fondos Información Financiera Subsidios Consolidación Formulación

SIGEF - Ejecución de Gastos
Registro de Ejecución - Solicitud de Pago - Solicitud de Pago

Ejercicio Activo	2009		
Institución	130 - 9999 - 0000	MINISTERIO DE FINANZAS , MINISTERIO DE FINANZAS - PLANTA CENTRAL	

No. Cur	Fecha Aprobado	Descripción	RUC/Cédula	Nombre Beneficiario	Cuenta Beneficiario	Monto Gasto	Monto Retc./Dscto.	Solicitar Pago Pagar	
<input type="checkbox"/>	475	10/02/2009	CUR Automático de Transferencias No. 184 Comprobante de Transferencias Múltiples	1768135040001	SECRETARIA NACIONAL ANTICORRUPCION	1768135040001 - CORRIENTE - 9999 - BANCO VIRTUAL	20,000.00	0.00	20,000.00
<input type="checkbox"/>	474	10/02/2009	CUR Automático de Transferencias No. 184 Comprobante de Transferencias Múltiples	1768068850001	COMITE DE CONSULTORIA	1121795 - CORRIENTE - 1050 - BANCO CENTRAL DEL ECUADOR	7,000.00	0.00	7,000.00
<input type="checkbox"/>	473	10/02/2009	CUR Automático de Transferencias No. 184 Comprobante de Transferencias Múltiples	1160037750001	GOBERNACION DE LA PROVINCIA DE LOJA	VARIAS CUENTAS	1,500.00	0.00	1,500.00
<input type="checkbox"/>	472	10/02/2009	CUR Automático de Transferencias No. 184 Comprobante de Transferencias Múltiples	0560010850001	DELEGACION DISTRITAL DEL CONSEJO NACIONAL DE LA JUDICATURA DE LATACUNGA	5015278 - CORRIENTE - 1004 - BANCO AUSTRO	4,000.00	0.00	4,000.00
<input type="checkbox"/>	471	10/02/2009	CUR Automático de Transferencias No. 184 Comprobante de Transferencias Múltiples	0160016780001	FUNCION JUDICIAL DEL AZUAY	VARIAS CUENTAS	8,000.00	0.00	8,000.00
Total						40,500.00	0.00	40,500.00	

Filtros:

Con la correspondiente Solicitud de pago, se ha finalizado el proceso de Comprobantes de Transferencias Múltiples.

Posteriormente a cada uno de estos procesos, el Ministerio de Finanzas, procederá a la solicitud correspondiente y posterior transferencia por medio del Banco Central del Ecuador.