

INSTRUCTIVO DE PAGO DE MORAS IESS

Soluciones Conceptuales

Fecha: 12 de mayo del 2011

Subsecretaria de Innovación de las Finanzas
Públicas

Dirección Nacional de Innovación Conceptual
y Normativa

INSTRUCTIVO DE PAGO DE MORAS IESS

No está permitida la reproducción total o parcial de esta obra ni su tratamiento o transmisión electrónica o mecánica, incluida fotocopia, grabado u otra forma de almacenamiento y recuperación de información, sin autorización escrita del Ministerio de Economía y Finanzas.

DERECHOS RESERVADOS
Copyright © 2011 primera edición

MF y logotipo MF son marcas registradas

Documento propiedad de:
Ministerio de Finanzas.
República del Ecuador.

Edición:	Diego Moya Jácome
Cubierta:	Ministerio de Finanzas
Composición y diagramación:	Ministerio de Finanzas
Estructuración:	Ministerio de Finanzas

Subsecretaría de IDFP:	Verónica Gallardo
Directora de SCIDFP:	Cristina Olmedo
Autores:	Diego Moya Jácome

Fecha:	10/05/2011
Impreso por:	Ministerio de Finanzas

Ministerio de Finanzas



Contenido

RESUMEN.....	4
CAPITULO I. (APLICACIÓN E-SIGEF)	5
CAPITULO II (APLICACIÓN E-SIPREN)	7
CREACION DE LOS ENLACES DEL CUR DE GASTOS.....	7
1. CUR de gastos que cubre el valor de varios comprobantes de Pago.....	10
2. Comprobantes de Pagos cuyo valor cubre a varios CUR de gastos.....	12
3. CUR de gasto por Comprobante de Pago del IESS.....	14
APROBACION DE LOS ENLACES DEL CUR DE GASTOS	15
MODIFICACION DE LOS ENLACES DEL CUR DE GASTOS.....	16
DESAPROBAR ENLACES DEL CUR DE GASTOS	16
MENSAJES DE ERROR.	18



RESUMEN

El presente documento es un instructivo, orientado a la correcta operación para la generación de la información que va a ser transferida la IESS por concepto de moras por Responsabilidad Patronal, Coactivas.

INSTRUCTIVO DE PAGO DE MORAS IESS

CAPITULO I. (Aplicación e-SIGEF)

Para realizar los pagos de los conceptos de Responsabilidad Patronal, Coactivas e Interés por Mora de las Entidades que conforman el PGE, lo realizarán a través de la aplicación e-SIGEF, mediante un Comprobante de Ejecución de Gastos:

Clase de registro	Clase Modificación	Clase de gasto
COM	NOR	OGA
DEV	NOR	OGA

ó

Clase de registro	Clase Modificación	Clase de gasto
CYD	NOR	OGA

Cuyo beneficiario es el RUC: 1760004650001 que corresponde al INSTITUTO ECUATORIANO DE SEGURIDAD SOCIAL

En la cabecera del CUR se deberá digitar en el campo descripción, el Concepto del pago y el No. de comprobante del IESS que corresponde en Historia Laboral.

En el detalle del CUR, se deberá seleccionar el ítem presupuestario que debe estar previamente creado y presupuestado para la Institución, tomando en cuenta lo siguiente:

- a.) Para RESPONSABILIDAD PATRONAL: ítem 570216 (Obligaciones al IESS por Responsabilidad Patronal)

Tipo de Comprobante de Pago Historia Laboral	Descripción	Estado Comprobante	ítem presupuestario
RESGLO	Responsabilidad Patronal por Glosas	GEN o PAR	570216
RESTIT	Responsabilidad patronal por Títulos de Crédito	GEN o PAR	570216

- b.) Para COACTIVAS: ítem 570217 (Obligaciones al IESS por Coactivas interpuestas por el IESS)

Tipo de Comprobante de Pago Historia Laboral	Descripción	Estado Comprobante	ítem presupuestario
ABOTIT	Pago de abonos a títulos	GEN o PAR	570217
ACUADM	Pago acuerdo administrativo	GEN o PAR	570217
CUOCON	Cuotas de convenios	GEN o PAR	570217
GLOSAS	Pago de Glosas	GEN o PAR	570217
INICON	Pago de cuota inicial de convenios	GEN o PAR	570217
LIQCON	Pago liquidación de convenios	GEN o PAR	570217
TITCRE	Pago de títulos de crédito	GEN o PAR	570217



Para los literales a.) y b.), el valor será por todo el comprobante de pago que presenta en la aplicación de Historia Laboral del IESS y se realizará un CUR de gasto por Comprobante de pago del IESS.

c.) Para INTERÉS POR MORA: ítem 570218 (Interés por Mora Patronal al IESS)

Tipo de Comprobante de Pago	Descripción	Estado Comprobante	ítem presupuestario
DIVPRE	PAG.DIV.PRESTAMOS	GEN o PAR	570218
DIVPREHI	Pago créditos hipotecarios	GEN o PAR	570218
DIVPREHO	PAGO PRESTAMOS SISTEMA ANTERIOR	GEN o PAR	570218
EFEGAR	Pago de efectivización de garantía	GEN o PAR	570218
FONDOS	Pago de fondos de reserva	GEN o PAR	570218
PLANI	Pago de planillas	GEN o PAR	570218

Para el literal c.), el valor será solamente por el que consta en el campo Interés Por Mora del Comprobante de Pago que presenta la aplicación de Historia Laboral; se deberá tomar en cuenta que si tiene varios comprobantes de pagos con interés por mora, el CUR de gasto se lo debe realizar por la sumatoria total de los valores de interés de los comprobantes, estos valores constaran en el archivo PDF con el año 2009, período de enero. El capital del comprobante lo deberán realizar por la aplicación e-SIPREN, de acuerdo con el año y período de obligación que se presente en el IESS.

CAPITULO II (Aplicación e-SIPREN)

Se deberá ingresar a la aplicación e-SIPREN a realizar el enlace con el comprobante de pago, solamente para los conceptos de Responsabilidad Patronal y Coactivas, utilizando la opción ubicada en Nómina/ CUR Mora Patronal IESS (Ilustración 1).

Para el pago de interés por Mora (570218) se mantiene el flujo actual de envío y PDF (No se debe realizar ningún enlace en el e-SIPREN).



Ilustración 1

CREACION DE LOS ENLACES DEL CUR DE GASTOS

La aplicación presentará un nuevo formulario, en el que se visualizarán solamente los CUR de Gastos realizados en el Sistema e-SIGEF que contienen como detalle los ítems 570216 y 570217 y que fueron transferidos al BCE (Ilustración 2).

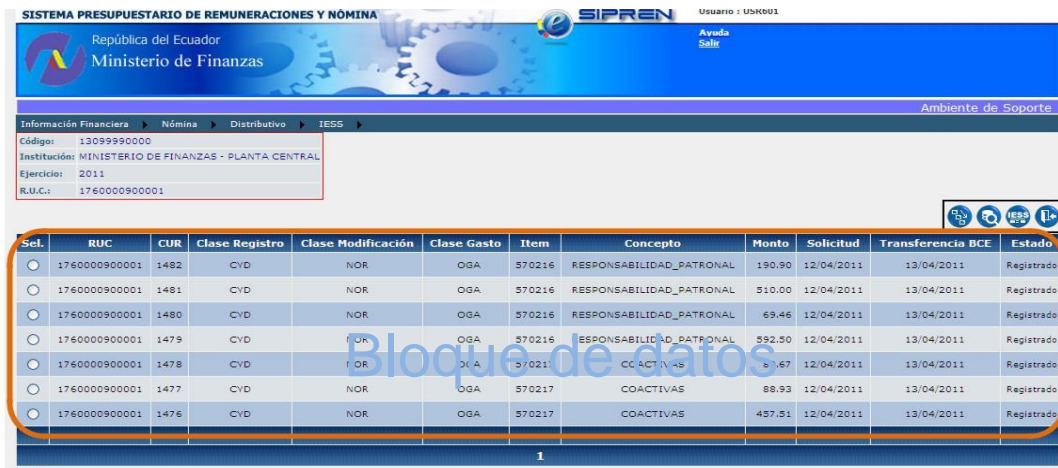

SISTEMA PRESUPUESTARIO DE REMUNERACIONES Y NÓMINA

República del Ecuador
Ministerio de Finanzas

Usuario : USR601

Ayuda
Salir

Ambiente de Soporte

Información Financiera > Nómina > Distributivo > IESS >

Código: 13099990000
Institución: MINISTERIO DE FINANZAS - PLANTA CENTRAL
Ejercicio: 2011
R.U.C.: 1760000900001

Señ.	RUC	CUR	Clase Registro	Clase Modificación	Clase Gasto	Item	Concepto	Monto	Solicitud	Transferencia BCE	Estado
<input type="radio"/>	1760000900001	1482	CVD	NOR	OGA	570216	RESPONSABILIDAD_PATRONAL	190.90	12/04/2011	13/04/2011	Registrado
<input type="radio"/>	1760000900001	1481	CVD	NOR	OGA	570216	RESPONSABILIDAD_PATRONAL	310.00	12/04/2011	13/04/2011	Registrado
<input type="radio"/>	1760000900001	1480	CVD	NOR	OGA	570216	RESPONSABILIDAD_PATRONAL	69.46	12/04/2011	13/04/2011	Registrado
<input type="radio"/>	1760000900001	1479	CVD	NOR	OGA	570216	RESPONSABILIDAD_PATRONAL	592.50	12/04/2011	13/04/2011	Registrado
<input type="radio"/>	1760000900001	1478	CVD	NOR	OGA	570217	COACTIVAS	6.67	12/04/2011	13/04/2011	Registrado
<input type="radio"/>	1760000900001	1477	CVD	NOR	OGA	570217	COACTIVAS	88.93	12/04/2011	13/04/2011	Registrado
<input type="radio"/>	1760000900001	1476	CVD	NOR	OGA	570217	COACTIVAS	457.51	12/04/2011	13/04/2011	Registrado

Filtros:

Ilustración 2

EL formulario está conformado por:

- Barra de herramientas:



- Detalle del CUR de Gasto para su gestión (Permite el enlace del CUR y comprobantes IESS)
- Consultar Todos los registros
- Consultar comprobantes de pagos IESS
- Salir

- Bloque de datos:

Columna	Descripción
Sel.	Permite seleccionar el registro
RUC	El No. de RUC de la Entidad
CUR	El No. del CUR de Devengado o CYD realizado en la aplicación e-SIGEF
Clase Registro	La clase de registro que realizo en el e-SIGEF del CUR de gasto (DEV-CYD)
Clase Modificación	La clase de modificación que realizo en el e-SIGEF del CUR de gasto (NOR)
Clase Gasto	La clase de gasto que realizo en el e-SIGEF del CUR de gasto (OGA)
Ítem	570216 (Responsabilidad Patronal), 570217 (Coactivas)
Concepto	RESPONSABILIDAD PATRONAL (570216), COACTIVAS (570217)
Monto	El valor del monto realizado en el CUR de Gasto (Debe ser el valor total del comprobante de pago)
Solicitud	La fecha en que solicito la autorización de pago
Transferencia BCE	La fecha en de la transferencia de pago al BCE
Estado	<input type="checkbox"/> Registrado (No se ha realizado ninguna gestión con el CUR de gasto) <input type="checkbox"/> Desglosado (Cuando se ha realizado con el CUR alguna actividad de enlace, registro con algún comprobante) <input type="checkbox"/> Cancelado (Cuando se ha cancelado por parte del IESS, el comprobante)

- El No de página, permite avanzar o retroceder cada 8 registros.

Se seleccionará el respectivo registro y se procederá a presionar el icono  , presentando:
Detalle del CUR de Gasto para su gestión.



Información Financiera → Nómina → Distributivo → IESS

Código: 13099990000
 Institución: MINISTERIO DE FINANZAS - PLANTA CENTRAL
 Ejercicio: 2011
 R.U.C.: 176000900001

Barra de herramientas

Nómina - I.E.S.S. [Consultar CUR de Gasto]

DETALLE DEL CUR DE GASTO

RUC - [Sector]	1760000900001 - [111]	No. CUR	1476
Item Presupuestario	570217	Tipo de Gasto	[CYD]-[NOR]-[OGA]
Descripción	Pago de responsabilidad patronal del comprobante 000000000147966.0000000000649616.0000000000664268		
Concepto	COACTIVAS	Valor Concepto	457.51
No. Pago	1111	Estado	Desglosado
Fecha de Solicitud	12/04/2011 04:29:11 p.m.	Fecha de Pago	12/04/2011 04:30:26 p.m.
Fecha de Transferencia al BCE	13/04/2011 04:51:27 p.m.	Fecha Disponible	13/04/2011 05:47:46 p.m.

ENLACE DEL CUR CON COMPROBANTES IESS

Sel.	No.	RUC	Valor Enlazado	Concepto	No. Comprobante IESS	Valor Concepto	Valor Interés	Valor Deducción	Valor Total	Estado	Afectación
			0.00								
Bloque de Comprobantes enlazados al CUR										0.00	

Ilustración 3

Se presenta el formulario con la información en modo de consulta del CUR seleccionado, dividido en tres bloques (Ilustración 3):

Barra de Herramientas:



1. Consulta detalle del enlace seleccionado.
2. Crear enlace del CUR
3. Modifica el enlace seleccionado
4. Aprueba el enlace seleccionado
5. Desaprueba el enlace seleccionado
6. Elimina el enlace seleccionado
7. Retorna a la sesión anterior

Detalle del CUR de Gasto.

Permite visualizar:

Campo	Descripción
RUC – [Sector]	RUC de la Entidad / Sector 111 Administración Central, 112 Descentralizadas
No.CUR	El No. del CUR generado en la aplicación e-SIGEF para la mora patronal.
Ítem presupuestario	Ítem que consta en el detalle del CUR de gastos, 570216 (Responsabilidad Patronal), 570217 (Coactivas)
Tipo de Gasto	El tipo de gasto que realizo en el e-SIGEF del CUR de gasto (DEV-NOR-OGA) - (CYD-NOR-OGA)
Descripción	La descripción del CUR de gastos ingresado en la aplicación e-SIGEF.
Concepto	El tipo de mora patronal (RESPONSABILIDAD PATRONAL o COACTIVAS)
Valor Concepto	El valor del CUR de gastos
No. de pago	Secuencial de pago generado en el e-SIGEF
Estado	<input type="checkbox"/> Registrado (No se ha realizado ninguna gestión con el CUR de gasto) <input type="checkbox"/> Desglosado (Cuando se ha realizado con el CUR alguna actividad de enlace, registro con algún comprobante) Cancelado (Cuando se ha cancelado por parte del IESS, el comprobante)
Fecha de Solicitud	La fecha en que solicito la autorización de pago
Fecha de pago	La fecha en la que se realizo el pago
Fecha de Transferencia BCE	La fecha en de la transferencia de pago al BCE
Fecha Disponible	La fecha disponible para el envío al IESS.

Enlace del CUR con Comprobantes IESS.

Despliega los No. de comprobantes enlazados al No. CUR cuya suma total de la columna "Valor Enlazado", debe ser igual al valor del CUR de Gastos.

Columna	Descripción
Sel.	Permite la selección del registro para trabajar con la barra de herramientas.
No.	Secuencial generado por la base de datos
RUC	RUC del beneficiario
Valor Enlazado	El valor del comprobante que esta enlazado al CUR de gasto
Concepto	El código del comprobante de pago de Historia Laboral IESS.
No. Comprobante IESS	El No. del comprobante de pago mora patronal de Historia Laboral IESS.
Valor Total	El valor total del comprobante de pagos.
Estado	<input type="checkbox"/> Registrado (Se encuentra realizado el enlace previo) <input type="checkbox"/> Enlazado (Cuando se ha Aprobado el enlace del comprobante)
Afectación	La fecha en la cual se aprueba el enlace.

Para este procedimiento se debe tomar en cuenta, si el valor del CUR de Gasto cubre a varios comprobantes de pagos ó un comprobante de pago contiene a varios CUR de gastos ó un CUR de gasto corresponde a un comprobante de pago (que es lo correcto).

1. CUR de gastos que cubre el valor de varios comprobantes de Pago.

No se debería presentar este caso, pero en el caso de que exista, se deberá realizar de la siguiente manera:

1.1 Utilizaremos el icono "Crear enlace del CUR" Ilustración 4



Sel.	No.	RUC	Valor Enlazado	Concepto	No. Comprobante IESS	Valor Concepto	Valor Interés	Valor Deducción	Valor Total	Estado	Afectación
			0.00						0.00		

Ilustración 4

1.2 Presentando la aplicación un nuevo formulario (Ilustración 5), en la que nos permitirá realizar los enlaces del CUR de gastos con los comprobantes de pagos disponibles (Estado GEN o PAR) en la réplica de información del IESS que reposan en las base de datos del MF. (La réplica a la fecha tiene un retraso de 24 horas).

1.3 Los comprobantes de pagos en la lista de valores del campo "No. Comprobante" se presentan de acuerdo a los cuadros de los literales a) y b) de la página 2 de este instructivo; es decir, si el CUR de Gasto esta realizado con el ítem 570217 (Coactivas), permitirá seleccionar los comprobantes de pagos relacionados con este concepto (Pago de abonos a títulos, Pago acuerdo administrativo, Cuotas de convenios, Pago de Glosas, etc.)



No. CUR	No. Comprobante	Valor
1663	000000000649616	

Ilustración 5

1.4 Se seleccionará el No. Comprobante de pago que debería conocer y se revisará la información referente al concepto, valor concepto, etc., para enlazar al CUR de gasto.

Ambiente de Pruebas

Información Financiera > Nómina > Distributivo > IESS >

Código: 13099990000
 Institución: MINISTERIO DE FINANZAS - PLANTA CENTRAL
 Ejercicio: 2011
 R.U.C.: 176000900001

Nómina - I.E.S.S. [Enlazar CUR de Gasto]

DETALLE DEL CUR DE GASTO

RUC - [Sector]	176000900001 - [111]	No. CUR	1663
Item Presupuestario	570217	Tipo de Gasto	[CVD]-[NOR]-[OGA]
Descripción	Pago de moras patronales comprobantes del IESS 649616, 664268, 147966		
Concepto	COACTIVAS	Valor Concepto	457.51
No. Pago	1299	Estado	Registrado
Fecha de Solicitud	03/05/2011 02:41:05 p.m.	Fecha de Pago	03/05/2011 02:42:31 p.m.
Fecha de Transferencia al BCE	03/05/2011 02:59:07 p.m.	Fecha Disponible	04/05/2011 09:39:08 a.m.

DETALLE DEL COMPROBANTES IESS

RUC-Sucursal	176000900001-0001	No. Comprobante	000000000649616
Concepto	GLOSAS	Estado	GEN
Valor Concepto	74.11	Valor Interés	0.00
Valor Nota de Crédito	0.00	Valor Total	74.11
Fecha de Generación	04/05/2011 02:52:06 p.m.	Fecha de Vencimiento	04/05/2011 02:52:06 p.m.

ENLACE ENTRE EL CUR DE GASTO Y EL COMPROBANTES IESS

No. CUR	1663	No. Comprobante	000000000649616	Valor Enlace	74.11
---------	------	-----------------	-----------------	--------------	-------

Ilustración 6

1.5 Procediendo a guardar el enlace con el primer icono de la barra de herramientas. (Ilustración 6).

La aplicación retorna a la anterior pantalla, visualizando el registro en el bloque "Enlace del CUR con comprobantes IESS" en estado Registrado y el estado del CUR cambia a

Estado "Desglosado" (Ilustración 7).

Ambiente de Pruebas

Información Financiera > Nómina > Distributivo > IESS >

Código: 13099990000
 Institución: MINISTERIO DE FINANZAS - PLANTA CENTRAL
 Ejercicio: 2011
 R.U.C.: 176000900001

Nómina - I.E.S.S. [Consultar CUR de Gasto]

DETALLE DEL CUR DE GASTO

RUC - [Sector]	176000900001 - [111]	No. CUR	1663
Item Presupuestario	570217	Tipo de Gasto	[CVD]-[NOR]-[OGA]
Descripción	Pago de moras patronales comprobantes del IESS 649616, 664268, 147966		
Concepto	COACTIVAS	Valor Concepto	457.51
No. Pago	1299	Estado	Desglosado
Fecha de Solicitud	03/05/2011 02:41:05 p.m.	Fecha de Pago	03/05/2011 02:42:31 p.m.
Fecha de Transferencia al BCE	03/05/2011 02:59:07 p.m.	Fecha Disponible	04/05/2011 09:39:08 a.m.

ENLACE DEL CUR CON COMPROBANTES IESS

Sel.	No.	RUC	Valor Enlazado	Concepto	No. Comprobante IESS	Valor Concepto	Valor Interés	Valor Deducción	Valor Total	Estado	Afectación
<input type="radio"/>	1	176000900001-0001	74.11	GLOSAS	000000000649616	74.11	0.00	0.00	74.11	Registrado	05/05/2011
			74.11						74.11		

Ilustración 7

Para CONTINUAR con el siguiente enlace al mismo CUR de Gasto, se procederá nuevamente desde el punto 1.1 al punto 1.5 hasta completar el valor del CUR de Gastos, quedando de la siguiente manera (Ilustración 8):

CUR de Gasto/Comprobante IESS	No.	Valor CUR	Valor Enlazado
CYD-NOR-OGA	16643	457.71	
Comprobante IESS	147967		294.54
Comprobante IESS	649616		74.11
Comprobante IESS	664268		88.86
Total		457.71	457.71

Información Financiera > Nómina > Distributivo > IESS >

Código: 1309990000
 Institución: MINISTERIO DE FINANZAS - PLANTA CENTRAL
 Ejercicio: 2011
 R.U.C.: 1760000900001

Nómina - I.E.S.S. [Consultar CUR de Gasto]

DETALLE DEL CUR DE GASTO

RUC - [Sector]	1760000900001 - [111]	No. CUR	1663
Item Presupuestario	570217	Tipo de Gasto	[CYD]-[NOR]-[OGA]
Descripción	Pago de moras patronales comprobantes del IESS 649616, 664268, 147966		
Concepto	COACTIVAS	Valor Concepto	457.51
No. Pago	1299	Estado	Desglosado
Fecha de Solicitud	03/05/2011 02:41:05 p.m.	Fecha de Pago	03/05/2011 02:42:31 p.m.
Fecha de Transferencia al BCE	03/05/2011 02:59:07 p.m.	Fecha Disponible	04/05/2011 09:39:08 a.m.

ENLACE DEL CUR CON COMPROBANTES IESS

Sel.	No.	RUC	Valor Enlazado	Concepto	No. Comprobante IESS	Valor Concepto	Valor Interés	Valor Deducción	Valor Total	Estado	Afectación
<input type="radio"/>	1	1760000900001 - 0001	294.54	GLOSAS	000000000147967	282.60	11.94	0.00	294.54	Registrado	06/05/2011
<input type="radio"/>	2	1760000900001 - 0001	74.11	GLOSAS	000000000649616	74.11	0.00	0.00	74.11	Registrado	05/05/2011
<input type="radio"/>	3	1760000900001 - 0001	88.86	GLOSAS	000000000664268	69.46	19.40	0.00	88.86	Registrado	06/05/2011
			457.51						457.51		

Ilustración 8

El valor a cuadrar en el bloque “ENLACE DEL CUR CON COMPROBANTES IESS”, es el que consta en la columna “Valor Enlazado” vs. el valor del CUR de Gasto (Ilustración 8).

2. Comprobantes de Pagos cuyo valor cubre a varios CUR de gastos.

No se debe presentar este caso, pero si se da, se deberá realizar de la siguiente manera:

2.1 Utilizaremos el icono “Crear enlace del CUR” y seguiremos los pasos establecidos desde el numeral 1.1 al 1.5.

Para el ejemplo, el comprobante de Pago por concepto de Glosas No. 868988 por el valor de 178.60, cubrirá dos CUR de Gastos del ítem 570217 por los valores de 89.67 y 88.63. (Ilustración 9)

Sel.	RUC	CUR	Clase Registro	Clase Modificación	Clase Gasto	Item	Concepto	Monto	Solicitud	Transferencia BCE	Estado
<input type="radio"/>	1760000900001	1666	CYD	NOR	OGA	570216	RESPONSABILIDAD_PATRONAL	592.50	03/05/2011	03/05/2011	Registrado
<input type="radio"/>	1760000900001	1665	CYD	NOR	OGA	570217	COACTIVAS	89.67	03/05/2011	03/05/2011	Registrado
<input type="radio"/>	1760000900001	1664	CYD	NOR	OGA	570217	COACTIVAS	88.93	03/05/2011	03/05/2011	Registrado
<input type="radio"/>	1760000900001	1663	CYD	NOR	OGA	570217	COACTIVAS	457.51	03/05/2011	03/05/2011	Desglosado

Ilustración 9

Para proceder a los enlaces se deberá seleccionar cada uno de los CUR con el comprobante respectivo cuyo valor corresponderá al total del CUR de Gasto (Ilustración 10)

R.U.C.: 1760000900001

Nómina - I.E.S.S. [Enlazar CUR de Gasto]

DETALLE DEL CUR DE GASTO

RUC - [Sector]	1760000900001 - [111]	No. CUR	1664
Item Presupuestario	570217	Tipo de Gasto	[CYD]:[NOR]:[OGA]
Descripción	Pago de moras patronales comprobante del IESS 785944		
Concepto	COACTIVAS	Valor Concepto	88.93
No. Pago	1300	Estado	Registrado
Fecha de Solicitud	03/05/2011 02:41:05 p.m.	Fecha de Pago	03/05/2011 02:42:48 p.m.
Fecha de Transferencia al BCE	03/05/2011 02:59:07 p.m.	Fecha Disponible	04/05/2011 09:39:08 a.m.

DETALLE DEL COMPROBANTES IESS

RUC-Sucursal	1760000900001-0001	No. Comprobante	000000000868988
Concepto	GLOSAS	Estado	GEN
Valor Concepto	163.30	Valor Interés	15.30
Valor Nota de Crédito	0.00	Valor Total	178.60
Fecha de Generación	04/05/2011 02:52:06 p.m.	Fecha de Vencimiento	04/05/2011 02:52:06 p.m.

ENLACE ENTRE EL CUR DE GASTO Y EL COMPROBANTES IESS

No. CUR	1664	No. Comprobante	000000000868988	Valor Enlace	88.93
---------	------	-----------------	-----------------	--------------	-------

Ilustración 10

Igual procedimiento para el siguiente CUR de gasto, quedando el resultado de acuerdo a la Ilustración 11 e Ilustración 12. El valor del enlace se visualiza en la columna "Valor Enlazado"

R.U.C.: 1760000900001

Nómina - I.E.S.S. [Consultar CUR de Gasto]

DETALLE DEL CUR DE GASTO

RUC - [Sector]	1760000900001 - [111]	No. CUR	1664
Item Presupuestario	570217	Tipo de Gasto	[CYD]:[NOR]:[OGA]
Descripción	Pago de moras patronales comprobante del IESS 785944		
Concepto	COACTIVAS	Valor Concepto	88.93
No. Pago	1300	Estado	Desglosado
Fecha de Solicitud	03/05/2011 02:41:05 p.m.	Fecha de Pago	03/05/2011 02:42:48 p.m.
Fecha de Transferencia al BCE	03/05/2011 02:59:07 p.m.	Fecha Disponible	04/05/2011 09:39:08 a.m.

ENLACE DEL CUR CON COMPROBANTES IESS

Sel.	No.	RUC	Valor Enlazado	Concepto	No. Comprobante IESS	Valor Concepto	Valor Interés	Valor Deducción	Valor Total	Estado	Afectación
<input type="radio"/>	1	1760000900001-0001	88.93	GLOSAS	000000000868988	163.30	15.30	0.00	178.60	Enlazado	09/05/2011
			88.93						178.60		

Ilustración 11

R.U.C.: 1760000900001

Nómina - I.E.S.S. [Consultar CUR de Gasto]

DETALLE DEL CUR DE GASTO

RUC - [Sector]	1760000900001 - [111]	No. CUR	1665
Item Presupuestario	570217	Tipo de Gasto	[CYD]:[NOR]:[OGA]
Descripción	Pago de moras patronales comprobante del IESS 785945		
Concepto	COACTIVAS	Valor Concepto	89.67
No. Pago	1301	Estado	Desglosado
Fecha de Solicitud	03/05/2011 02:41:05 p.m.	Fecha de Pago	03/05/2011 02:43:02 p.m.
Fecha de Transferencia al BCE	03/05/2011 02:59:07 p.m.	Fecha Disponible	04/05/2011 09:39:08 a.m.

ENLACE DEL CUR CON COMPROBANTES IESS

Sel.	No.	RUC	Valor Enlazado	Concepto	No. Comprobante IESS	Valor Concepto	Valor Interés	Valor Deducción	Valor Total	Estado	Afectación
<input type="radio"/>	1	1760000900001-0001	89.67	GLOSAS	000000000868988	163.30	15.30	0.00	178.60	Enlazado	09/05/2011
			89.67						178.60		

Ilustración 12

Para revisar los enlaces que constan en el comprobante de pago, se utilizará el icono “Consulta Comprobante IESS”, que consta en la Ilustración 2, ingresando al formulario de la Ilustración 13.

R.M.C.L: 176000900001

Nómina - I.E.S.S. [Enlazar CUR de Gasto]

DETALLE DEL COMPROBANTE IESS

RUC-Sucursal	176000900001-0001	No. Comprobante	000000000002502
Concepto	RESGLO	Estado	000000000002502
Valor Concepto	562.85	Valor Interés	000000000002952
Valor Nota de Crédito	0.00	Valor Total	000000000004842
Fecha de Generación	04/05/2011 02:52:06 p.m.	Fecha de Vencimiento	000000000007102

ENLACE DEL COMPROBANTE IESS CON LOS CUR DE GASTO

Se.	No.	RUC	CUR	Clase Registro	Clase Modificación	Clase Gasto	Item	Concepto	Valor Enlazado	Solicitud	Transferencia BCE	Estado
									0.00			
	1											

Ilustración 13

El formulario nos permite seleccionar de la lista de valores el No. Comprobante que deseamos consultar, en este caso de ejemplo será el 868988, visualizándose los enlaces realizados para el comprobante seleccionado en el bloque “ENLACE DEL COMPROBANTE IESS CON LOS CUR DE GASTO” (Ilustración 14).

Nómina - I.E.S.S. [Enlazar CUR de Gasto]

DETALLE DEL COMPROBANTE IESS

RUC-Sucursal	176000900001-0001	No. Comprobante	0000000000868988
Concepto	GLOSAS	Estado	GEN
Valor Concepto	163.30	Valor Interés	15.30
Valor Nota de Crédito	0.00	Valor Total	178.60
Fecha de Generación	04/05/2011 02:52:06 p.m.	Fecha de Vencimiento	04/05/2011 02:52:06 p.m.

ENLACE DEL COMPROBANTE IESS CON LOS CUR DE GASTO

Se.	No.	RUC	CUR	Clase Registro	Clase Modificación	Clase Gasto	Item	Concepto	Valor Enlazado	Solicitud	Transferencia BCE	Estado
<input type="radio"/>	1	1760009000001	1665	CVD	NOR	OGA	570217	COACTIVAS	89.67	03/05/2011	03/05/2011	Enlazado
<input type="radio"/>	2	1760009000001	1664	CVD	NOR	OGA	570217	COACTIVAS	88.93	03/05/2011	03/05/2011	Enlazado
	1								178.60			

Ilustración 14

Para que este correcta la operación, debe estar igual el valor de la columna “Valor Enlazado” vs. el valor del campo “Valor Total” (Ilustración 14).

3. CUR de gasto por Comprobante de Pago del IESS

Este es el caso que siempre se debe presentar, ya que es la forma correcta, es decir, la relación debe ser uno a uno.

3.1 Utilizaremos el icono “Crear enlace del CUR” y seguiremos los pasos establecidos desde el numeral 1.1 al 1.5. El valor del registro del CUR de gasto y del valor total del Comprobante de pagos del IESS, deben ser iguales.

APROBACION DE LOS ENLACES DEL CUR DE GASTOS

En todos los casos, se debe proceder a la aprobación de los enlaces, presionando el icono respectivo de aprobación (Ilustración 3), seleccionando previamente el registro; la aplicación desplegará el mensaje: “Se aprobó el enlace entre el CUR (####) y el Comprobante IESS (#####)”, cambiando de estado “Registrado” a “Enlazado” (Ilustración 15).

Esta aprobación se realiza registro a registro.

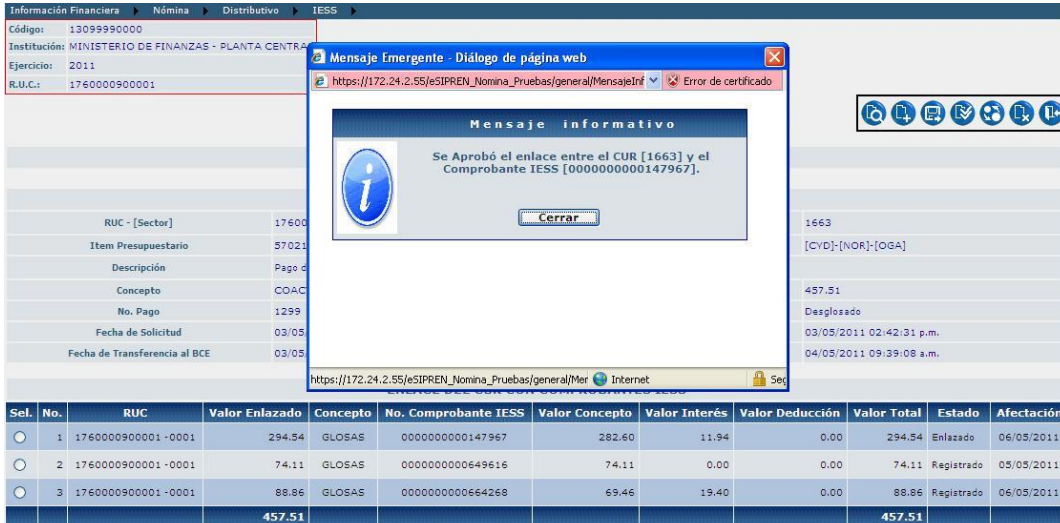

Sel. No.	RUC	Valor Enlazado	Concepto	No. Comprobante IESS	Valor Concepto	Valor Interés	Valor Deducción	Valor Total	Estado	Afectación
1	1760000900001-0001	294.54	GLOSAS	000000000147967	282.60	11.94	0.00	294.54	Enlazado	06/05/2011
2	1760000900001-0001	74.11	GLOSAS	000000000649616	74.11	0.00	0.00	74.11	Registrado	05/05/2011
3	1760000900001-0001	88.86	GLOSAS	000000000664268	69.46	19.40	0.00	88.86	Registrado	06/05/2011
		457.51						457.51		

Ilustración 15

En la Ilustración 16, se puede observar la Columna Estado con todos los registros en estado Enlazado.



Sel. No.	RUC	Valor Enlazado	Concepto	No. Comprobante IESS	Valor Concepto	Valor Interés	Valor Deducción	Valor Total	Estado	Afectación
1	1760000900001-0001	294.54	GLOSAS	000000000147967	282.60	11.94	0.00	294.54	Enlazado	06/05/2011
2	1760000900001-0001	74.11	GLOSAS	000000000649616	74.11	0.00	0.00	74.11	Enlazado	06/05/2011
3	1760000900001-0001	88.86	GLOSAS	000000000664268	69.46	19.40	0.00	88.86	Enlazado	06/05/2011
		457.51						457.51		

Ilustración 16

Si todo se realiza correctamente, esta información se incorporará a los archivos de extensión CSV y PDF para su envío al IESS.

Para el envío se toman en cuenta los registros en estado Enlazado.

Cuando retorne la respuesta de cancelación por parte del IESS del archivo enviado, el estado de los registros que consten en el bloque de “ENLACE DEL COMPROBANTE IESS CON LOS CUR DE GASTO” que fueron cobrados, cambiará a “Cancelado”.

Los registros que fueron enlazados y que constan en estado “Cancelado”, ya no se pueden modificar.

MODIFICACION DE LOS ENLACES DEL CUR DE GASTOS

Si se desea modificar los datos del enlace, el registro seleccionado debe estar en estado Registrado, caso contrario no podrá realizar la modificación.

- Para realizar la modificación, se debe seleccionar el registro que se desea desaprobar, se presionará el icono correspondiente (3), se cambiará el dato y se guardará lo modificado.

DESAPROBAR ENLACES DEL CUR DE GASTOS

Si se ha realizado enlaces de manera equivocada con los CUR de Gastos, estos se pueden desaprobar o eliminar, siempre y cuando los registros a trabajar se encuentren en estado Enlazado o Registrado (Ilustración 15).



1. Desaprueba el enlace seleccionado
2. Elimina el enlace seleccionado

Si se encuentra en estado Cancelado, estos ya no se pueden desaprobar, porque constan como cancelados por el IESS.

Para desaprobar, el registro debe estar en estado “Enlazado”.
Para Eliminar, el registro debe estar en estado “Registrado”.

- Para realizar la desaprobación, se debe seleccionar el registro que se desea desaprobar, se presionará el icono correspondiente (5), la aplicación desplegará el mensaje “Se desaprobo el enlace entre el CUR (#####) y el Comprobante IESS (#####).”, cambiando el estado a “Registrado” (Ilustración 17).

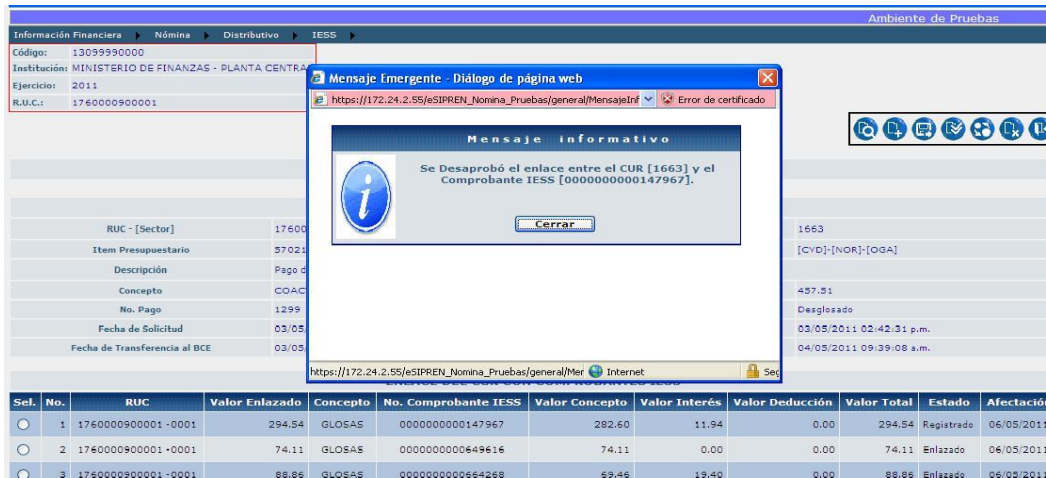

La imagen muestra una interfaz de usuario con un mensaje emergente que indica: "Se Desaprobo el enlace entre el CUR [1663] y el Comprobante IESS [000000000147967]".

Sel. No.	RUC	Valor Enlazado	Concepto	No. Comprobante IESS	Valor Concepto	Valor Interés	Valor Deducción	Valor Total	Estado	Afectación
<input type="radio"/>	1760000900001-0001	294.54	GLOSAS	000000000147967	282.60	11.94	0.00	294.54	Registrado	06/05/2011
<input type="radio"/>	1760000900001-0001	74.11	GLOSAS	000000000649616	74.11	0.00	0.00	74.11	Enlazado	06/05/2011
<input type="radio"/>	1760000900001-0001	88.86	GLOSAS	000000000664268	69.46	19.40	0.00	88.86	Enlazado	06/05/2011

Ilustración 17

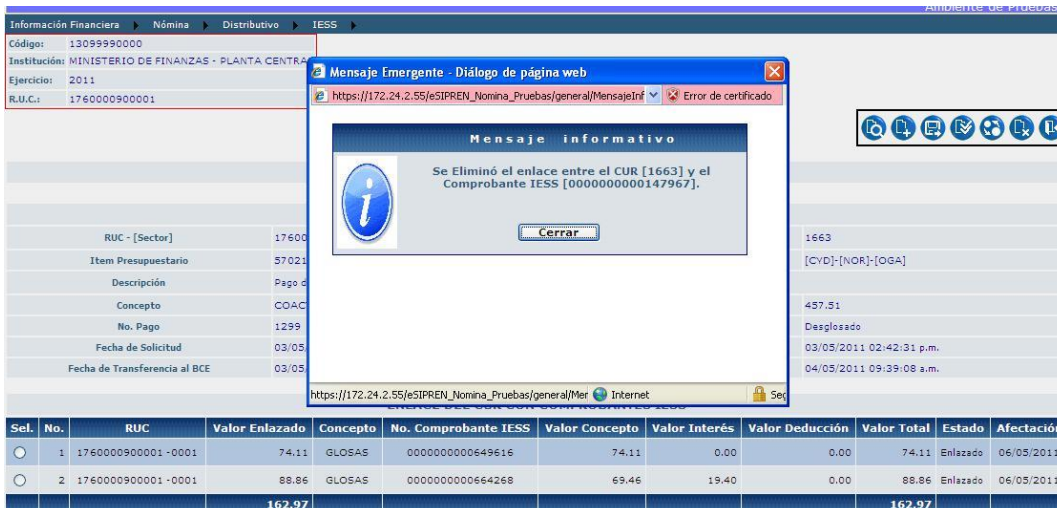

Sel.	No.	RUC	Valor Enlazado	Concepto	No. Comprobante IESS	Valor Concepto	Valor Interés	Valor Deducción	Valor Total	Estado	Afectación
<input type="radio"/>	1	1760000900001-0001	74.11	GLOSAS	0000000000649616	74.11	0.00	0.00	74.11	Enlazado	06/05/2011
<input type="radio"/>	2	1760000900001-0001	88.86	GLOSAS	0000000000664268	69.46	19.40	0.00	88.86	Enlazado	06/05/2011
			162.97						162.97		

Ilustración 18

- Para realizar la eliminación, se debe seleccionar el registro que desea eliminar el enlace, presionará el icono correspondiente (6) y, la aplicación desplegará el mensaje “Se Eliminó el enlace entre el CUR (#####) y el Comprobante IESS (#####).”, eliminando el registro del formulario (Ilustración 18).

Realizado cualquiera de estos dos procesos, se debe proceder con la respectiva corrección y la Aprobación nuevamente de los enlaces en estado Registrado, vigilando que cuadren los valores.

MENSAJES DE ERROR.

a) No se presenta ningún registro en el formulario



SISTEMA PRESUPUESTARIO DE REMUNERACIONES Y NÓMINA

República del Ecuador
Ministerio de Finanzas

SIPREN Usuario: CAPACITACION

Ayuda Salir

Ambiente de Pruebas

Información Financiera > Nómina > Distributivo > IESS >

Código: 100000000
Institución: ASAMBLEA NACIONAL
Ejercicio: 2011
R.U.C.: 1760000150001

Sel.	RUC	CUR	Clase Registro	Clase Modificación	Clase Gasto	Item	Concepto	Monto	Solicitud	Transferecia BCE	Estado
1											

Filtros:

Explicación: No existe ningún CUR de gastos con los ítems 570216, 570217 transferidos o pagados por la Subsecretaría de Tesorería en el e-SIGEF.

Solución: Solicitar a la Subsecretaría de Tesorería se realice la transferencia, ya que estos son prioritarios y vencen en tres días.

b) “El enlace del CUR (#####) con el comprobante del IESS (#####) no se puede Modificar”

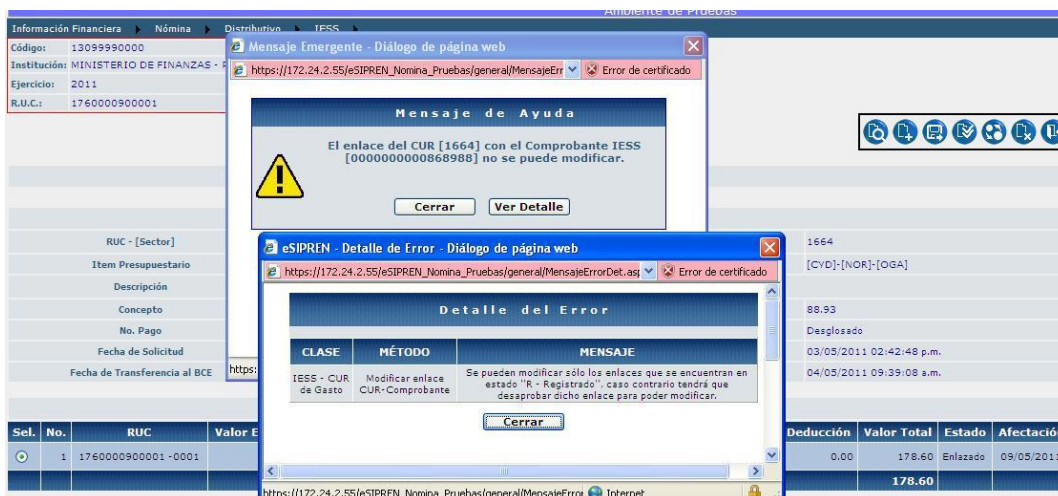

Información Financiera > Nómina > Distributivo > IESS >

Código: 13099990000
Institución: MINISTERIO DE FINANZAS
Ejercicio: 2011
R.U.C.: 1760000900001

Mensaje Emergente - Diálogo de página web

Mensaje de Ayuda

El enlace del CUR [1664] con el Comprobante IESS [0000000000868988] no se puede modificar.

Cerrar Ver Detalle

eSIPREN - Detalle de Error - Diálogo de página web

CLASE	MÉTODO	MENSAJE
IESS - CUR de Gasto	Modificar enlace CUR-Comprobante	Se pueden modificar sólo los enlaces que se encuentran en estado "R - Registrado", caso contrario tendrá que desaprobar dicho enlace para poder modificar.

Cerrar

Deducción	Valor Total	Estado	Afectación
0.00	178.60	Enlazado	09/05/2011
	178.60		

Explicación: Este mensaje se presenta cuando desea modificar un registro que no se encuentra en estado Registrado.

Solución:

- Desaprobar el enlace
- Modificar el enlace
- Aprobar el enlace

c) “No ha seleccionado un CUR de Gasto para continuar”



Ilustración 19

Explicación: Este mensaje se presenta cuando en el menú principal de CUR de interés IESS no selecciona ningún registro.

Solución: Seleccionar el registro y continuar con el proceso.

d) “El enlace del CUR (#####) con el comprobante del IESS (#####) no se puede Eliminar”

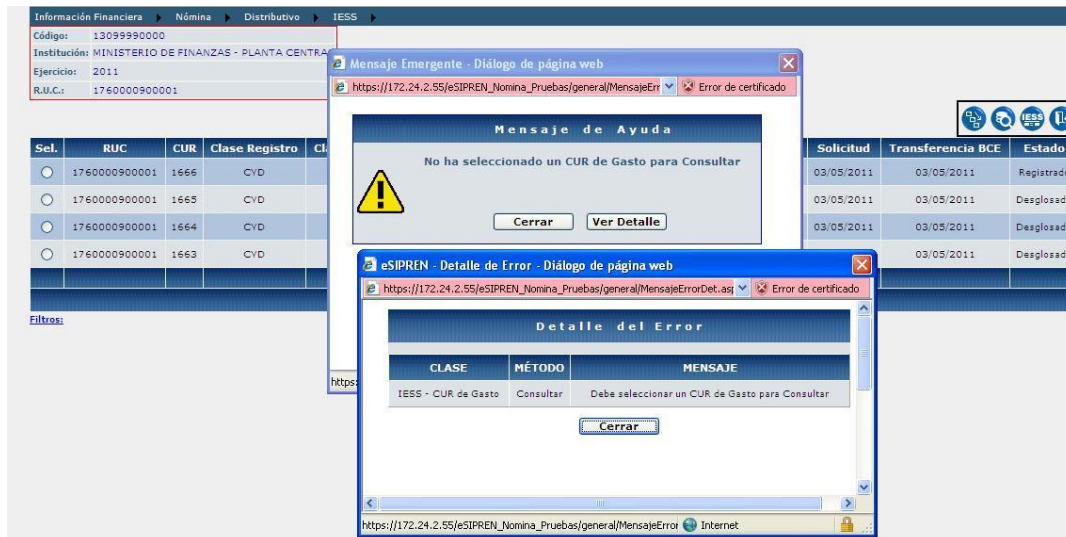

Ilustración 20

Este mensaje (Ilustración 20) se presenta, porque desea eliminar un enlace que se encuentra en estado “Enlazado”, para solucionar este problema:

- Desaprobar el enlace
- Eliminar el enlace

- e) “El enlace del CUR (#####) con el comprobante del IESS (#####) no se puede Aprobar”

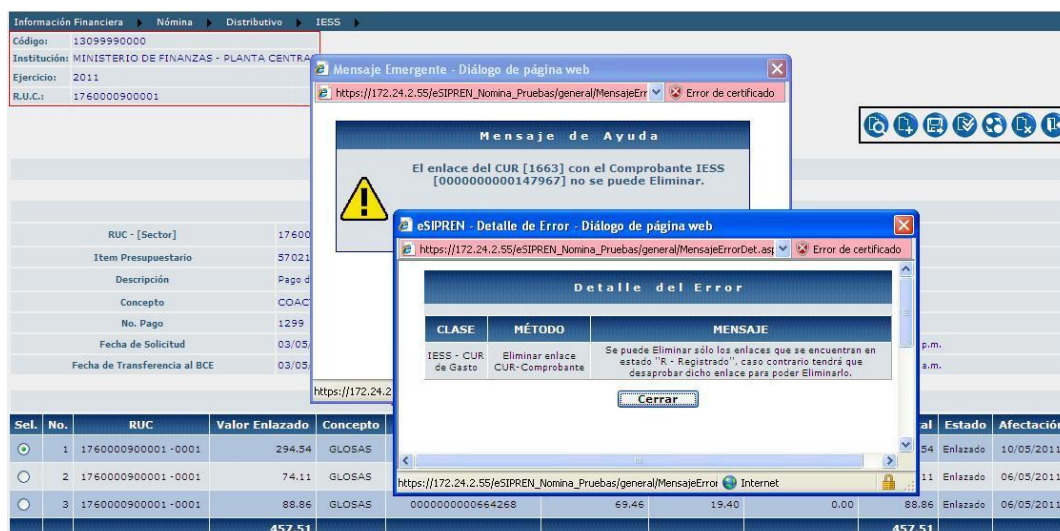

Ilustración 21

Explicación: Se puede presentar por las siguientes circunstancias:

- Cuando ya está Aprobado, es decir, en estado Enlazado y quiere volver a Aprobar.
Solución: No volver a Aprobar por que ya se realizó la acción (Ilustración 21).

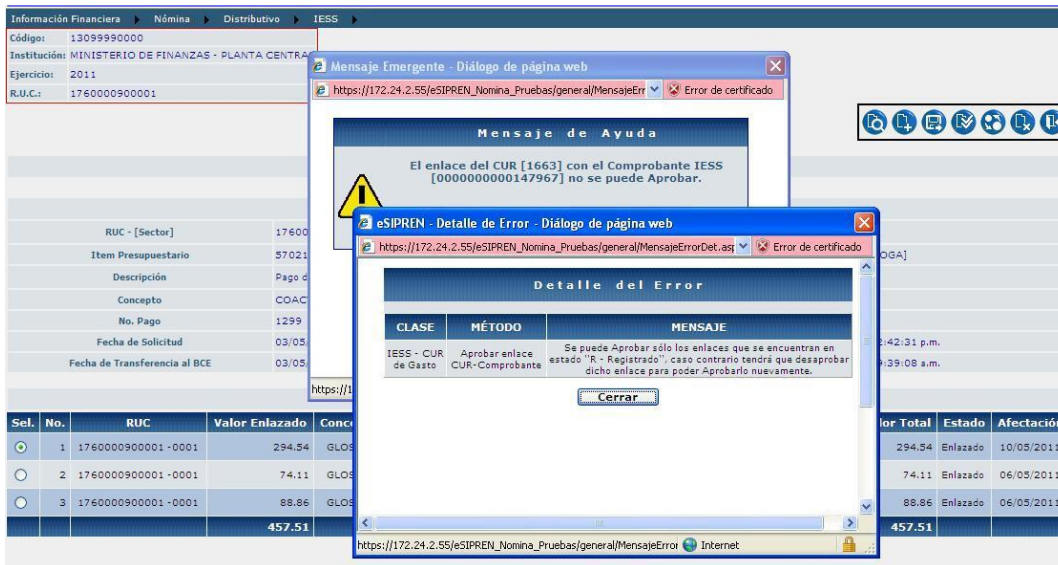
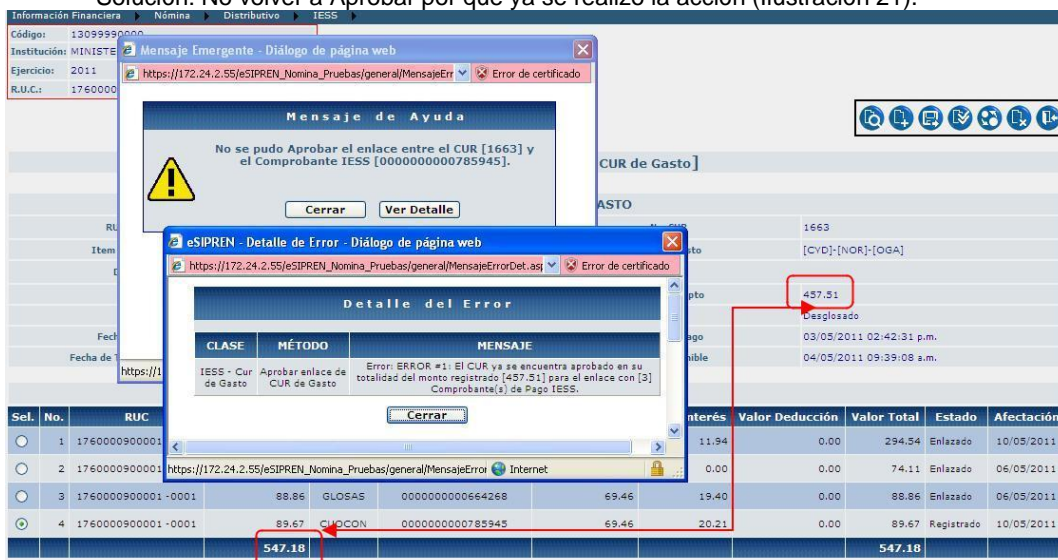

Ilustración 22

- Si la suma total de la columna “Valor Enlazado” sobrepasa el detallado en el CUR de Gastos (Ilustración 22).
Solución: Eliminar el exceso del valor o el registro para el cuadro de valores.