

# INSTRUCTIVO DE REPORTES PARA SEGUIMIENTO DE AUTORIZACIONES DE PAGO

Sistema de Administración Financiera e-SIGEF

**Fecha: 25 de agosto del 2015**

Subsecretaría de Innovación de las Finanzas  
Públicas

Dirección Nacional de Innovación Conceptual  
y Normativa

## INSTRUCTIVO DE REPORTES PARA SEGUIMIENTO DE AUTORIZACIONES DE PAGO

### INSTRUCTIVO DE REPORTES PARA SEGUIMIENTO DE AUTORIZACIONES DE PAGO

No está permitida la reproducción total o parcial de esta obra ni su tratamiento o transmisión electrónica o mecánica, incluida fotocopia, grabado u otra forma de almacenamiento y recuperación de información, sin autorización escrita del Ministerio de Finanzas.

#### DERECHOS RESERVADOS

Copyright © 2015 primera edición

Logos del Ministerio de Finanzas son oficiales

Documento propiedad de: Ministerio de Finanzas  
República del Ecuador

Edición: Ministerio de Finanzas  
Cubierta: Ministerio de Finanzas  
Composición y diagramación: Ministerio de Finanzas  
Estructuración: Ministerio de Finanzas

Subsecretaria de Innovación  
de las Finanzas Públicas: Luis Carvajal

Dirección de Innovación,  
Conceptual y Normativa: Hugo Naranjo

Primera edición  
Autores: Cristina Padilla  
Revisado por: Rocío Salazar  
Fecha de creación : 25/08/2015

# ÍNDICE DE CONTENIDO

## Contenido

RESUMEN.....	4
1. Reporte para seguimientos de autorizaciones de pago .....	6
1.1. Formato del Archivo.....	9
2. CARGA DE INFORMACIÓN .....	12
2.1. Carga de información .....	12



## RESUMEN

Este instructivo pretende explicar la obtención de Reportes para el seguimiento de las autorizaciones de pago contables para la Subsecretaría de Contabilidad Gubernamental.

El objetivo de estos reportes, es proveer información a detalle de las autorizaciones de pago contables de las entidades que conforman el Presupuesto General del Estado en un periodo de tiempo específico.

Los reportes que se han considerado son los siguientes:

1. Detalle de las autorizaciones de pago de CURS contables correspondientes a anticipos (excepto anticipos de remuneraciones) realizadas por las entidades del presupuesto general del estado en un periodo de tiempo específico.
2. Detalle de autorizaciones de pago de CURS contables correspondientes a anticipos de remuneraciones, realizadas por las entidades del presupuesto general del estado en un periodo de tiempo específico.
3. Detalle de funcionarios incluidos en las autorizaciones de pago de CURS contables correspondientes a anticipos de remuneraciones realizadas por las entidades del presupuesto general del estado en un periodo de tiempo específico.
4. Detalle de las autorizaciones de pago de CURS contables correspondientes a devoluciones de fondos de terceros y cuentas por pagar de años anteriores, realizados por las entidades del presupuesto general del estado en un periodo de tiempo específico.
5. Detalle de autorizaciones de pago de CUR contables correspondientes a anticipos (excepto anticipos de remuneraciones) realizadas a un grupo de beneficiarios en un periodo de tiempo.
6. Detalle de autorizaciones de pago de CUR contables correspondientes a anticipos de remuneraciones realizadas a un grupo de beneficiarios en un periodo de tiempo.

7. Detalle de autorizaciones de pago de CUR contables correspondientes a devoluciones de fondos de terceros y cuentas por pagar de años anteriores, realizada a un grupo de beneficiarios en un periodo de tiempo.
  
8. Detalle de CUR contables pagados por el Tesoro Nacional en un periodo de tiempo



## CAPÍTULO 1

### 1. Reporte para seguimiento de Autorizaciones de Pago

Para obtener una información detallada de las autorizaciones de pago de Curs contables como: anticipos, anticipos de remuneraciones, devoluciones de fondos de terceros y cuentas por pagar de años anteriores se puede generar un reporte específico de forma diaria o mensual para que el analista pueda realizar el análisis correspondiente.

Los reportes se pueden generar a través de la siguiente ruta:

Contabilidad/ Conciliación Bancaria / Información / Seguimiento de Autorizaciones de Pago / Seguimiento de Autorizaciones de Pago



El analista de Contabilidad Gubernamental escoge la entidad tesorera, por ejemplo Gobierno Central y le aparece la siguiente pantalla:

Contabilidad

**SIGEF - Contabilidad**  
Conciliación Bancaria - Información - Seguimiento de Autorizaciones de Pago - Seguimiento de Autorizaciones de Pago

Ejercicio Actual	2015
Entidad Tesorería	999 - 0000 - 0000 - GOBIERNO CENTRAL,

Detalle de Curs contables de anticipos (excepto de remuneraciones).  
 Detalle de Curs contables de anticipos de remuneraciones.  
 Detalle de funcionarios incluidos en las autorizaciones de pagos de anticipos de remuneraciones.  
 Detalle de Curs contables correspondientes a devoluciones de fondos de terceros y cuentas por pagar de años anteriores.  
 Detalle de autorizaciones de pago de curs contables de anticipos (excepto de remuneraciones).  
 Detalle de autorizaciones de pago de curs contables correspondientes a anticipos de remuneraciones.  
 Detalle de las autorizaciones de pagos de curs contables a devoluciones de fondos de terceros y cuenta por pagar de años anteriores.  
 Detalle de curs contables pagados por el Tesoro Nacional en un periodo de tiempo.

Valores de los Parámetros			
Fecha desde:	<input type="text"/>	...	17:00:00 hh:mm:ss
Fecha hasta:	<input type="text"/>	...	17:00:00 hh:mm:ss
Beneficiarios:	<input type="text"/>		Examinar... Cargar

Procesar

El usuario debe seleccionar un reporte a la vez, de los siguientes disponibles:

- Detalle de Curs contables de anticipos (excepto de remuneraciones)
- Detalle de Curs contables de anticipos de remuneraciones
- Detalle de funcionarios incluidos en las autorizaciones de pagos de anticipos de remuneraciones
- Detalle de Curs contables correspondientes a devoluciones de fondos de terceros y cuentas por pagar de años anteriores.
- Detalle de autorizaciones de pago de curs contables de anticipos (excepto remuneraciones).
- Detalle de autorizaciones de pago de curs correspondientes a anticipos de remuneraciones.
- Detalle de autorizaciones de pago de curs contables a devoluciones de fondos de terceros y cuentas por pagar de años anteriores
- Detalle de curs contables pagados por el Tesoro Nacional en un periodo de tiempo

En estos casos el usuario debe llenar los siguientes filtros:

- **Fecha desde:** en este campo se presentará una pantalla con el calendario del año y el usuario colocará la fecha de inicio del reporte.
- **Fecha hasta:** en este campo se presentará una pantalla con el calendario del año y el usuario colocará la fecha de final del reporte.

También se presenta el campo **hh:mm:ss** que se refiere a la hora en la que se hizo la autorización de pago. En este campo se debe colocar un intervalo de tiempo

adecuado, caso contrario el sistema presentará un mensaje de advertencia sobre los parámetros colocados:

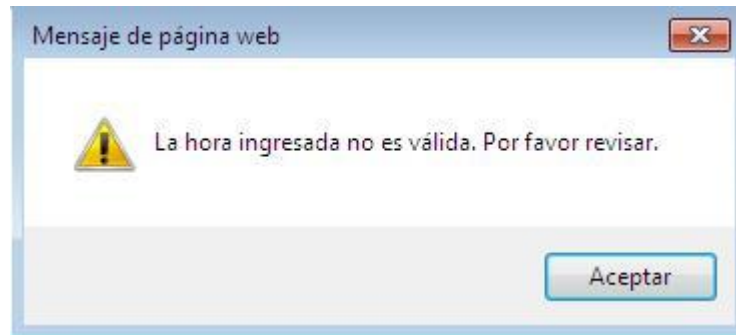

El reporte se presenta en formato tipo texto.

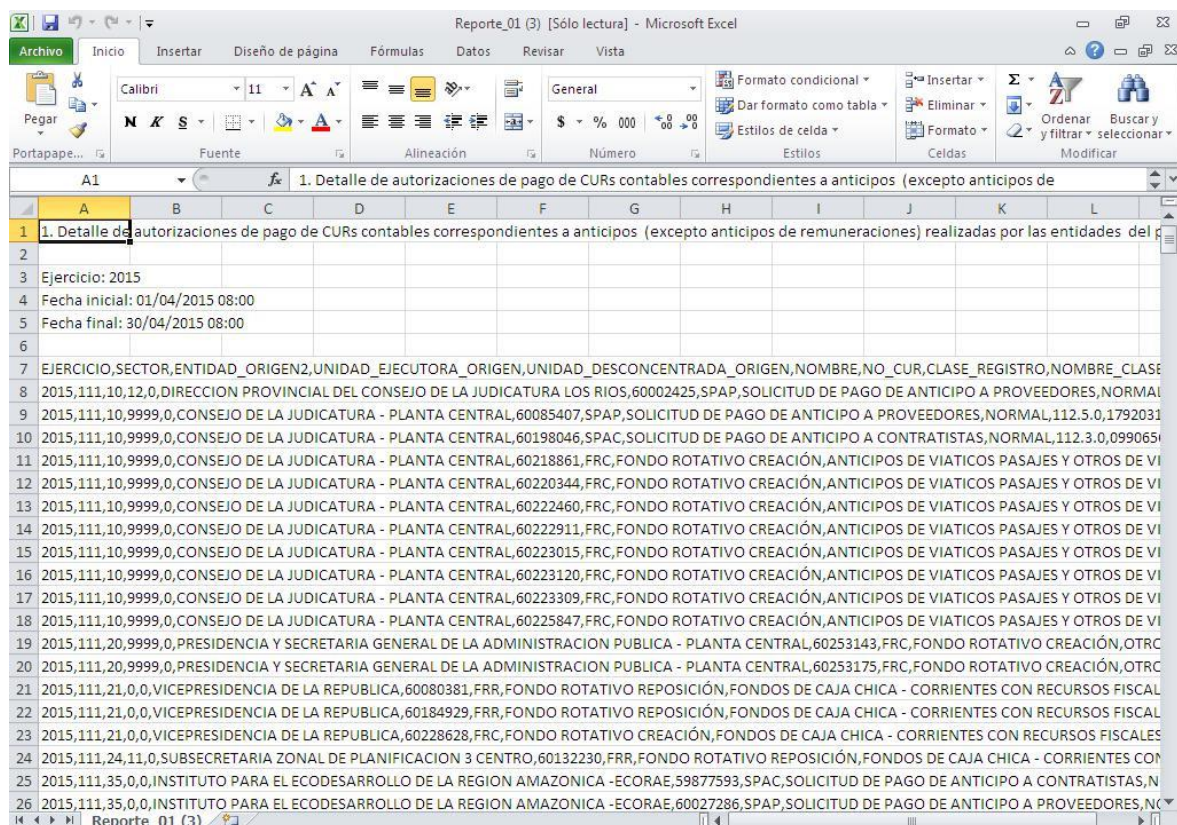

1. Detalle de autorizaciones de pago de CURs contables correspondientes a anticipos (excepto anticipos de remuneraciones) realizadas por las entidades del												
2												
3	Ejercicio: 2015											
4	Fecha inicial: 01/04/2015 08:00											
5	Fecha final: 30/04/2015 08:00											
6												
7	EJERCICIO,SECTOR,ENTIDAD_ORIGEN2,UNIDAD_EJECUTORA_ORIGEN,UNIDAD_DESCONCENTRADA_ORIGEN,NOMBRE,NO_CUR,CLASE_REGISTRO,NOMBRE_CLASE											
8	2015,111,10,12,0,DIRECCION PROVINCIAL DEL CONSEJO DE LA JUDICATURA LOS RIOS,60002425,SPAP,SOLICITUD DE PAGO DE ANTICIPO A PROVEEDORES,NORMAL											
9	2015,111,10,9999,0,CONSEJO DE LA JUDICATURA - PLANTA CENTRAL,60085407,SPAP,SOLICITUD DE PAGO DE ANTICIPO A PROVEEDORES,NORMAL,112.5.0,1792031											
10	2015,111,10,9999,0,CONSEJO DE LA JUDICATURA - PLANTA CENTRAL,60198046,SPAC,SOLICITUD DE PAGO DE ANTICIPO A CONTRATISTAS,NORMAL,112.3.0,0990654											
11	2015,111,10,9999,0,CONSEJO DE LA JUDICATURA - PLANTA CENTRAL,60218861,FRC,FONDO ROTATIVO CREACIÓN,ANTICIPOS DE VIATICOS PASAJES Y OTROS DE VI											
12	2015,111,10,9999,0,CONSEJO DE LA JUDICATURA - PLANTA CENTRAL,60220344,FRC,FONDO ROTATIVO CREACIÓN,ANTICIPOS DE VIATICOS PASAJES Y OTROS DE VI											
13	2015,111,10,9999,0,CONSEJO DE LA JUDICATURA - PLANTA CENTRAL,60222460,FRC,FONDO ROTATIVO CREACIÓN,ANTICIPOS DE VIATICOS PASAJES Y OTROS DE VI											
14	2015,111,10,9999,0,CONSEJO DE LA JUDICATURA - PLANTA CENTRAL,60222911,FRC,FONDO ROTATIVO CREACIÓN,ANTICIPOS DE VIATICOS PASAJES Y OTROS DE VI											
15	2015,111,10,9999,0,CONSEJO DE LA JUDICATURA - PLANTA CENTRAL,60223015,FRC,FONDO ROTATIVO CREACIÓN,ANTICIPOS DE VIATICOS PASAJES Y OTROS DE VI											
16	2015,111,10,9999,0,CONSEJO DE LA JUDICATURA - PLANTA CENTRAL,60223120,FRC,FONDO ROTATIVO CREACIÓN,ANTICIPOS DE VIATICOS PASAJES Y OTROS DE VI											
17	2015,111,10,9999,0,CONSEJO DE LA JUDICATURA - PLANTA CENTRAL,60223309,FRC,FONDO ROTATIVO CREACIÓN,ANTICIPOS DE VIATICOS PASAJES Y OTROS DE VI											
18	2015,111,10,9999,0,CONSEJO DE LA JUDICATURA - PLANTA CENTRAL,60225847,FRC,FONDO ROTATIVO CREACIÓN,ANTICIPOS DE VIATICOS PASAJES Y OTROS DE VI											
19	2015,111,20,9999,0,PRESIDENCIA Y SECRETARIA GENERAL DE LA ADMINISTRACION PUBLICA - PLANTA CENTRAL,60253143,FRC,FONDO ROTATIVO CREACIÓN,OTRC											
20	2015,111,20,9999,0,PRESIDENCIA Y SECRETARIA GENERAL DE LA ADMINISTRACION PUBLICA - PLANTA CENTRAL,60253175,FRC,FONDO ROTATIVO CREACIÓN,OTRC											
21	2015,111,21,0,0,VICEPRESIDENCIA DE LA REPUBLICA,60080381,FRR,FONDO ROTATIVO REPOSICIÓN,FONDOS DE CAJA CHICA - CORRIENTES CON RECURSOS FISCAL											
22	2015,111,21,0,0,VICEPRESIDENCIA DE LA REPUBLICA,60184929,FRR,FONDO ROTATIVO REPOSICIÓN,FONDOS DE CAJA CHICA - CORRIENTES CON RECURSOS FISCAL											
23	2015,111,21,0,0,VICEPRESIDENCIA DE LA REPUBLICA,60228628,FRC,FONDO ROTATIVO CREACIÓN,FONDOS DE CAJA CHICA - CORRIENTES CON RECURSOS FISCALES											
24	2015,111,24,11,0,SUBSECRETARIA ZONAL DE PLANIFICACION 3 CENTRO,60132230,FRR,FONDO ROTATIVO REPOSICIÓN,FONDOS DE CAJA CHICA - CORRIENTES CON											
25	2015,111,35,0,0,INSTITUTO PARA EL ECODesarrollo DE LA REGION AMAZONICA - ECORAE,59877593,SPAC,SOLICITUD DE PAGO DE ANTICIPO A CONTRATISTAS,N											
26	2015,111,35,0,0,INSTITUTO PARA EL ECODesarrollo DE LA REGION AMAZONICA - ECORAE,60027286,SPAP,SOLICITUD DE PAGO DE ANTICIPO A PROVEEDORES,N											

Para estos reportes:

- Detalle de autorizaciones de pago de curs contables de anticipos (excepto remuneraciones).
- Detalle de autorizaciones de pago de curs correspondientes a anticipos de remuneraciones.



- Detalle de autorizaciones de pago de curs contables a devoluciones de fondos de terceros y cuentas por pagar de años anteriores

El usuario debe ingresar los filtros de fecha y hora correspondientes y debe elaborar un archivo en formato csv con el listado de beneficiarios.

### 1.1. Formato del Archivo

Previo a la elaboración del archivo se deberá realizar la configuración Regional de acuerdo al siguiente procedimiento:

MiPC → Panel de Control → Configuración Regional y de Idioma → Personalizar

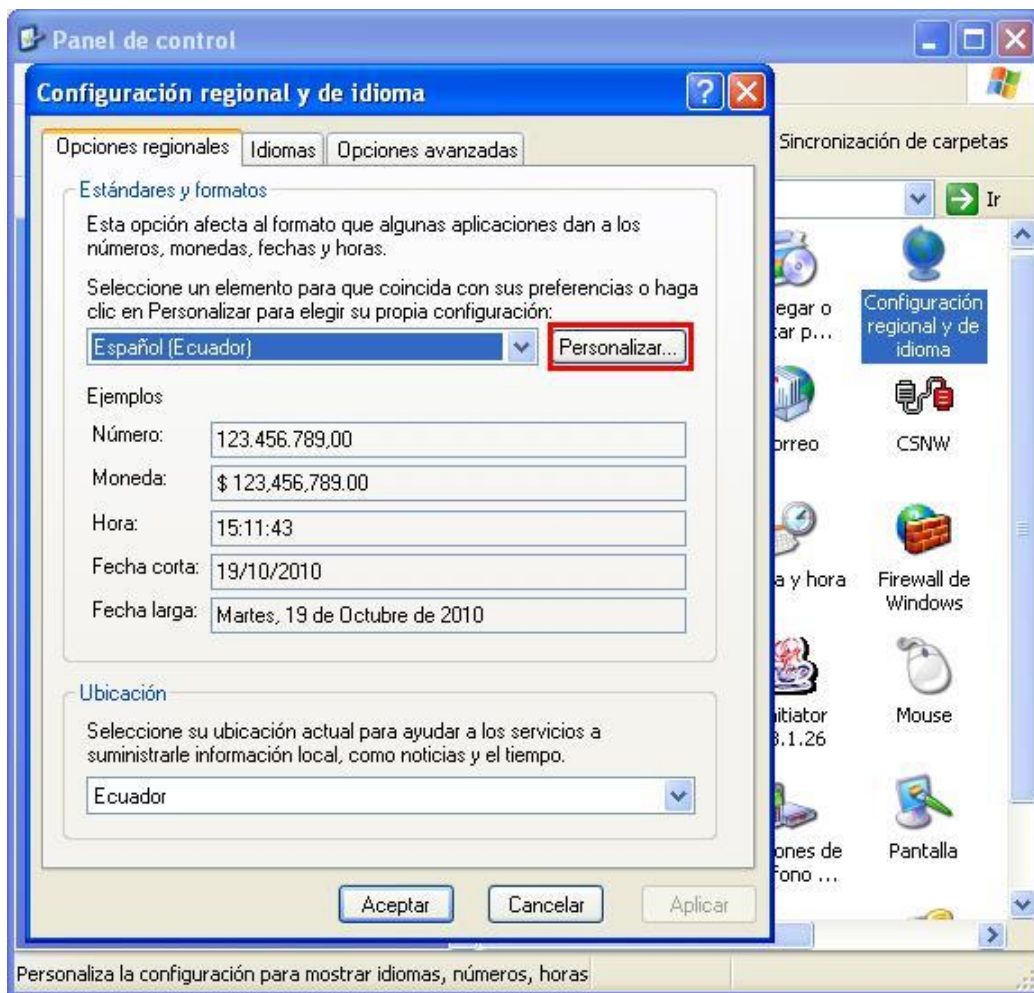

En la viñeta "Número" en la opción separador de listas debe constar el carácter "coma" seleccionar aplicar y aceptar.

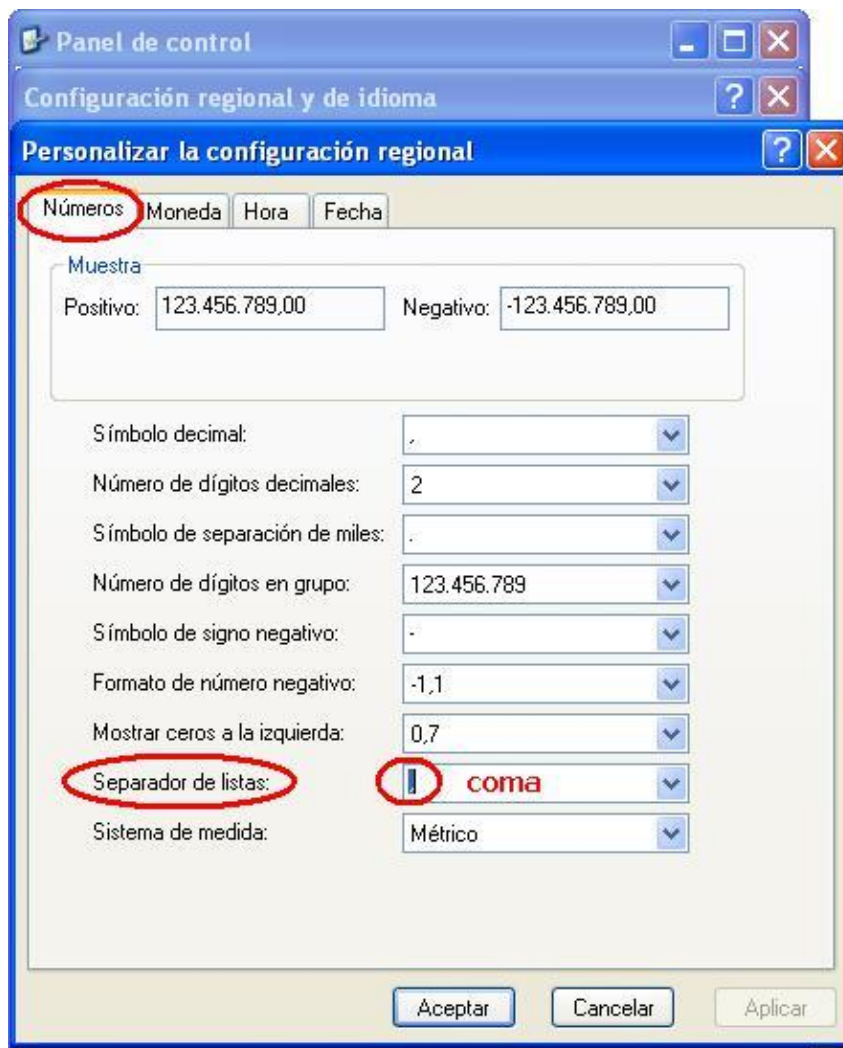

Posteriormente el usuario elaborará un archivo en formato csv con la siguiente información:

Nº Columna	Nombre Columna	Descripción	Ejemplo
1	Identificación	Cédula RUC Pasaporte	1714272896 1702717958001 000E089619

Archivo Inicio Insertar Diseño de página Fórmulas Datos Revisar Vista

Calibri 11 Fuente Alineación Número Estilos Celdas Modificar

Formato condicional Dar formato como tabla Estilos de celda Insertar Eliminar Formato Ordenar y filtrar Buscar y seleccionar

C228

	A	B	C	D	E	F	G	H	I	J
1	1718454612									
2	0909547986									
3	1600185654									
4	0904053782									
5	1306316314									
6	0923747869									
7	1715245831									
8	1304723305									
9	1718988973									
10	0917774036									
11	1720945623									
12	0502212806									
13	1312804386									
14	0102798865									
15	1002457339									
16	1001867173									
17	1001647435									
18	1000814358									
19	1002282729									
20	1002242103									
21	1002895033									
22	1003010277									
23	1003144878									
24	1002979100									
25	1002364808									
26	1001687449									

Hoja1 Hoja2 Hoja3



## CAPÍTULO 2

### 2. CARGA DE INFORMACIÓN

#### 2.1. Carga de información

Para obtener los reportes de los apartados:

- Detalle de autorizaciones de pago de curs contables de anticipos (excepto remuneraciones).
- Detalle de autorizaciones de pago de curs correspondientes a anticipos de remuneraciones.
- Detalle de autorizaciones de pago de curs contables a devoluciones de fondos de terceros y cuentas por pagar de años anteriores

Se deberá realizar la carga de la información como lo indica el punto 1.1

Para cargar la información se debe seguir la siguiente ruta de acceso:

Contabilidad- Conciliación Bancaria - Información - Seguimiento de Autorizaciones de Pago - Seguimiento de Autorizaciones de Pago



Ministerio de Finanzas

Invertir, Innovar, Transformarse...

Cambio Clave  
 Ayuda  
 Administradores  
 Salir del Sistema  
 EAPP113P

AMBIENTE DE PRUEBAS MANTENIMIENTO ACTUALIZADO AL 19 DE ABRIL DE 2015 -- BDD RAC\_TEST

Contabilidad

SIGEF - Contabilidad

Conciliación Bancaria - Información - Seguimiento de Autorizaciones de Pago - Seguimiento de Autorizaciones de Pago

Ejercicio Actual	2015
Entidad Tesorería	999 - 0000 - 0000 - GOBIERNO CENTRAL,

Detalle de Curs contables de anticipos (excepto de remuneraciones).

Detalle de Curs contables de anticipos de remuneraciones.

Detalle de funcionarios incluidos en las autorizaciones de pagos de anticipos de remuneraciones.

Detalle de Curs contables correspondientes a devoluciones de fondos de terceros y cuentas por pagar de años anteriores.

Detalle de autorizaciones de pago de curs contables de anticipos (excepto de remuneraciones).

Detalle de autorizaciones de pago de curs contables correspondientes a anticipos de remuneraciones.

Detalle de las autorizaciones de pagos de curs contables a devoluciones de fondos de terceros y cuenta por pagar de años anteriores.

Detalle de curs contables pagados por el Tesoro Nacional en un periodo de tiempo.

Valores de los Parámetros			
Fecha desde:	01/04/2015	...	08:00
	hh:mm:ss		
Fecha hasta:	30/04/2015	...	08:00
	hh:mm:ss		
Beneficiarios:			<input type="button" value="Examinar..."/> <input type="button" value="Cargar"/>
<input type="button" value="Procesar"/>			

Una vez que se haya ingresado los filtros correspondientes se seleccionará el botón de examinar y se buscará la ruta donde se encuentra el archivo con el formato csv, seleccionamos el archivo y presionamos el botón abrir.

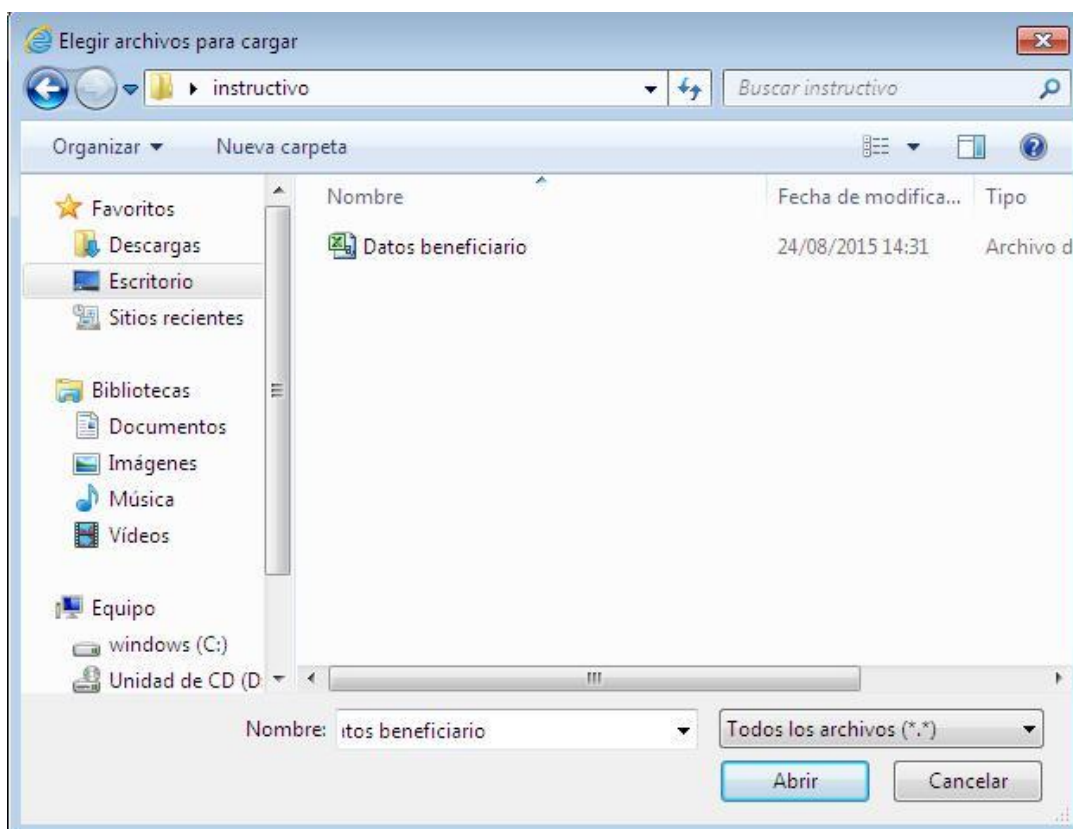

Una vez seleccionado el archivo, el sistema colocará la ruta y posteriormente se seleccionará el botón **Cargar**, para que el sistema suba la información al servidor.

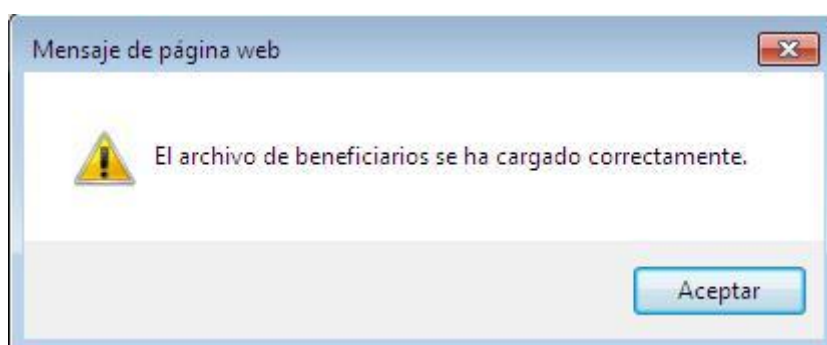

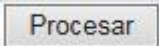
Para que se genere el reporte para el seguimiento de autorizaciones de pago se procede a escoger el campo  y se refleja el reporte solicitado

